।। श्री गणेशाय नमः।। ।। श्री मनसा मातायै नमः।। ।। श्री हनुमते नमः।।

श्री श्री मनसा माता

लम्बोरधाम

मनसा माता लघु पंचांग

रजत जयंती अंक

विक्रम सम्वत २०८१ (सन २०२४-२०२५)

।।या देवी सर्वभूतेषु मातृरूपेण संस्थिता,
नमस्तस्यै नमस्तस्यै नमस्तस्यै नमो नम:।।

WIGWAM

PLY AS IT SHOULD BE

Contact us:

Head Office:

M.: +91 78371 33502
Tel.: +91 1882 500 052
Village Adhowal Garhi,9th KM Stone,
Hoshiarpur-Dasuya Road,
Hoshiarpur - 144208 (Pb.)

Branch Office:

M.: +91 98759 00621
Plot No.9, 3rd Floor,
Mansarovar Garden,
New Delhi - 110015.

॥ श्री गणेशाय नमः ॥

राजा
मंगल

मंत्री
शनि

मनसा माता
लघु-पंचांग

रजत जयंती अंक

प्रकाशक

श्री मनसा माता मन्दिर सेवा ट्रस्ट

पंजीकृत एवं प्रधान कार्यालय

लम्बोर धाम, पो. लम्बोर बड़ी, जिला : चुरू, राजस्थान, पिन : 331 023

दूरभाष : 01559 222561, 222016, 94131 21116, 88752 60930

शाखा कार्यालय

22, राधाकांत जीउ स्ट्रीट (श्यामबाजार/देशबन्धु पार्क के निकट) कोलकाता-700 004

दूरभाष : 94325 81813, 70440 88844

visit : www.mansamata.com
email : info@mansamata.com
pawan_5767@yahoo.co.in

लघु पंचांग **www.mansamata.com** पर भी उपलब्ध है।

विक्रम संवत् - २०८१, शक संवत् - १९४६

सन् - २०२४-२०२५

मुद्रण संख्या - २०,००१ मूल्य - सदुपयोग

संवत् २०८१ में श्री मनसा माता जी के
रात्रि जागरण एवं कड़ाही/ज्योत के दिनांकों का विवरण

चैत्र शुक्ल ७ चैत्र शुक्ल ८	सोमवार मंगलवार	१५ अप्रैल १६ अप्रैल	दोपहर १२:१२ तक दोपहर ०१:३५ तक	रात्रि जागरण कड़ाही/ज्योत
वैशाख शुक्ल ७ वैशाख शुक्ल ८	मंगलवार बुधवार	१४ मई १५ मई	रात ०४:२० तक दिन / रात	रात्रि जागरण कड़ाही/ज्योत
ज्यैष्ठ शुक्ल ७ ज्यैष्ठ शुक्ल ८	गुरुवार शुक्रवार	१३ जून १४ जून	रात ०९:३४ तक रात १२:०४ तक	रात्रि जागरण कड़ाही/ज्योत
आषाढ़ शुक्ल ७ आषाढ़ शुक्ल ८ आषाढ़ शुक्ल ९	शनिवार रविवार सोमवार	१३ जुलाई १४ जुलाई १५ जुलाई	दोपहर ०३:०६ तक सायं ०५:२६ तक रात ०७:२० तक	रात्रि जागरण कड़ाही/ज्योत कड़ाही/ज्योत
प्राण प्रतिष्ठा दिवस को लम्बोर धाम में कड़ाही आषाढ़ शुक्ल नवमी को ही होती है				
श्रावण शुक्ल ७ श्रावण शुक्ल ८	सोमवार मंगलवार	१२ अगस्त १३ अगस्त	दिन ०७:५६ तक दिन ०९:३२ तक	रात्रि जागरण कड़ाही/ज्योत
भाद्रपद शुक्ल ७ भाद्रपद शुक्ल ८	मंगलवार बुधवार	१० सितम्बर ११ सितम्बर	रात ११:१२ तक रात ११:४७ तक	रात्रि जागरण कड़ाही/ज्योत
आश्विन शुक्ल ७ आश्विन शुक्ल ८	गुरुवार शुक्रवार	१० अक्टूबर ११ अक्टूबर	दोपहर १२:३२ तक दोपहर १२:०७ तक	रात्रि जागरण कड़ाही/ज्योत
कार्तिक शुक्ल ७ कार्तिक शुक्ल ८	शुक्रवार शनिवार	८ नवंबर ९ नवंबर	रात ११:५७ तक रात १०:४६ तक	रात्रि जागरण कड़ाही/ज्योत
मार्गशीर्ष शुक्ल ७ मार्गशीर्ष शुक्ल ८	रविवार सोमवार	८ दिसंबर ९ दिसंबर	दिन ०९:४५ तक दिन ०८:०३ तक	रात्रि जागरण कड़ाही/ज्योत
पौष शुक्ल ७ पौष शुक्ल ८	सोमवार मंगलवार	६ जनवरी ७ जनवरी	सायं ०६:२४ तक सायं ०४:२७ तक	रात्रि जागरण कड़ाही/ज्योत
माघ शुक्ल ७ माघ शुक्ल ८	मंगलवार बुधवार	४ फरवरी ५ फरवरी	रात ०२:३१ तक रात १२:३६ तक	रात्रि जागरण कड़ाही/ज्योत
फाल्गुन शुक्ल ७ फाल्गुन शुक्ल ८	गुरुवार शुक्रवार	६ मार्च ७ मार्च	दिन १०:३१ तक दिन ०९:१९ तक	रात्रि जागरण कड़ाही/ज्योत

संवत २०८२ नवरात्र प्रारम्भ रविवार ३०.०३.२०२५
चैत्र शुक्ल अष्टमी २०८२ सप्तमी ०५.०४.२०२५, अष्टमी ०६.०४.२०२५

कुम्भ महापर्व प्रयागराज

जनवरी २०२५ के स्नान

सनातन धर्म में बहुत से त्यौहार व उत्सव मनाये जाते हैं। उसमें कई त्यौहार मासिक, वार्षिक व तीन-चार वर्षों में एक बार मनाये जाते हैं। उसमें से ही एक महापर्व मनाया जाता है - कुम्भ स्नान महापर्व, जो अधिकांशतः हर तीन वर्षों के अन्तर पर हरिद्वार, उज्जैन, प्रयागराज एवं नासिक में मनाया जाता है, जिसमें विश्व व भारत के सनातन धर्म प्रमी स्नान करने आते हैं।

वृष राशि में जब गुरु और मकर राशि में सूर्य आता है, उस समय माघी अमावस्या को प्रयाग में कुम्भ स्नान किया जाता है। इस समय की प्रमुख स्नान तिथियाँ निम्नलिखित हैं -

प्रथम स्थान	१० जनवरी २०२५	पौष शुक्ल पक्ष एकादशी	शुक्रवार
द्वितीय स्नान	१३ जनवरी २०२५	पौष शुक्ल पक्ष पूर्णिमा	सोमवार
तृतीय स्नान	१४ जनवरी २०२५	माघ कृष्ण पक्ष प्रतिपदा	मंगलवार
चतुर्थ स्नान	२९ जनवरी २०२५	माघी अमावस्या	बुधवार

प्रमुख स्नान (शाही स्नान)

पंचम स्नान	०२ फरवरी २०२५	माघ शुक्ल बसंत पंचमी	रविवार
षष्ठ स्नान	०४ फरवरी २०२५	माघ शुक्ल सप्तमी	मंगलवार
सप्तम स्नान	१२ फरवरी २०२५	माघ शुक्ल पूर्णिमा	बुधवार
अष्टम स्नान	२६ फरवरी २०२५	फाल्गुन कृष्ण त्रयोदशी	बुधवार

Sri Mohanlal Agarwal
Sri Manoj Agarwal
CA Manish Agarwal

Matchwell

Saijpur-Gopalpur, O/S Shahwadi Octroi Naka,
Nr. Ashok Industries, Piplej, Ahmedabad.
Mobile : 98240-77293 / 84690-99772

Matchwell Decor Pvt Ltd

Plot No. 33,34,35,36, Shiv Prerna Industrial Estate,
Paldi-Kankaj Road, Village : Paldi-Kankaj, Taluka : Daskroi,
Dist. : Ahmedabad, Pin - 382425.
E-mail : accounts@matchwelldecor.com

Shree Shyam Jewels

Shop No. G-C, Dwarika Park Royale, Beside Fashion Factory,
S F Road, Siliguri - 734005.
Prop. : Sapna Agarwal ; Ph. : 98325-10228 / 89277-38083
E-mail : info@shreeshyamjewels.com

G C A S and Associates LLP

1st Floor, Metro Plaza, Station Feeder Road,
Siliguri, West Bengal.
Mobile : 94340-52063 / 98000-07460

Succesfully Completed

Gokul Plaza

D 4/2, CIVIL TOWNSHIP, ROURKELA

Gokul Enclave

DD / 7, CIVIL TOWNSHIP, ROURKELA

Gokul RESIDENCY

E/26, KEELNAGAR, ROURKELA

On Going Projects

Gokul Villa

D / 14, CIVIL TOWNSHIP, ROURKELA

Gokul Vihar

SUBASH NAGAR, DEHRADUN, UK.

Up Coming Project

Gokul GARDEN

BIRAMITRAPUR, ODISHA

BOOKING OPEN

GOKUL DEVELOPER & BUILDERS

Rourkela - 769001. | Mobile No. : 77899 49788, | Email : gdsprem@rediffmail.com

या देवी सर्वभूतेषु लक्ष्मीरुपेण संस्थिता।
नमस्तस्यै नमस्तस्यै नमस्तस्यै नमो नमः।।

With Best Compliments From :

Santosh Balasaria
9824477597

Shashank Balasaria
8866005666

BMA CORPORATION

Dealing in : Petroleum Coal, CPC, Imported Steam Coal
E-mail : bmacorporation@yahoo.com

◆

SHASHAN ENTERPRISES

CHANNEL PARTNER
RHI MEGNESITA INDIA LTD.

Dealing in : Refractory Bricks and Monolithics
E-mail : shasanenterprisesind@gmail.com

◆

DHARTIDHAN ENTERPRISES

Supplier of All Industrial Items and Allied Products
E-mail : india.dhartidhan@gmail.com

Address : 205, Shopping Point, Nr. Digjam Circle,
Jamnagar-361006

अनुक्रमणिका

१. मनसा माताजी के कड़ाही का विवरण एवं कुम्भ महापर्व 02
२. सम्वत २०८१ का मुख्य पर्व 07
३. शंका समाधान 08
४. संपादक की कलम से 09
५. अध्यक्ष की कलम से 10
६. श्री मनसा माता मंदिर लम्बोरधाम - संक्षित परिचय 11
७. श्री मनसा माता मंदिर - प्रेरणा स्रोत 15-16
८. श्री मनसा माता मंदिर - न्यासी मंडल 17-19
९. शिव वास फल 20
१०. श्री बुद्धिलाल हमीरवासिया - संस्थापक अध्यक्ष 21
११. श्री जीतेन्द्र आचार्य - संपादक 23
१२. श्री दुर्गासप्तशती पाठ का महत्व 25
१३. श्री दुर्गासप्तशती मंत्र 26
१४. संवत्सर विचार 27
१५. शनि की साढ़े साती एवं ढैया 29
१६. सम्वत २०८१ मुख्य पंचांग 43-66
१७. यात्रा सम्बन्धी उपयोगी सुझाव 67
१८. सम्वत २०८१ के ग्रहण एवं भद्रा विचार 68
१९. सम्वत २०८१ के सूर्यादि ग्रहों के राशि प्रवेश सारिणी 69
२०. सम्वत २०८१ के वक्री मार्गी सारिणी एवं तारा उदय अस्त 70-71
२१. अमृत सिद्धि एवं सर्वार्थ सिद्धि योग 72-73
२२. चौघड़िया मुहूर्त 74
२३. दीपावली पूजन मुहूर्त एवं बही खाता, श्री गणेश लक्ष्मी जी लाने का मुहूर्त 75
२४. शुभ विवाह मुहूर्त, महाष्टमी विचार 76
२५. विभिन्न स्थानों का चंद्रोदय समय 77
२६. विविध मुहूर्त 78
२७. विभिन्न व्रतों का विवरण 79-80
२८. सहयोग दाताओ एवं विज्ञापन सहयोगियों की सूचि 108-110
२९. लघु पंचांग प्राप्ति स्थान 112

मनसा माता लघु पंचांग की गणना **कोलकाता** के अक्षांश-रेखांश **(२२.३५ उत्तर - ८८.२३ पूर्व)** के मान पर सुक्ष्म केतकी गणित (चित्रापक्षीय) द्वारा निर्मित **श्री राजराजेश्वरी पंचांग** के आधार पर की गई है।

पंचांग का समय

पंचांग में दिये गये तिथि-नक्षत्र का जो समय दिया हुआ है वह IST में तिथि-नक्षत्र का समाप्ति काल का दिया हुआ है। चन्द्रमा के राशि प्रवेश का समय भी IST में है। यह सभी समय सम्पूर्ण भारतवर्ष में एक ही रहेंगें।

संवत् २०८१ सन् २०२४-२०२५ ईस्वीय मुख्य पर्व

अप्रैल

नवरात्र, नवसंवत्सर प्रारम्भ	०९ अप्रैल २०२४
गणगौर	११ अप्रैल २०२४
श्री दुर्गाष्टमी	१६ अप्रैल २०२४
श्री रामनवमी	१७ अप्रैल २०२४
श्री हनुमान जयंती	२७ अप्रैल २०२४

मई

अक्षय तृतीया	१० मई २०२४

जून

वट सावित्री व्रत प्रारम्भ	०४ जून २०२४
शनि जयंती	०६ जून २०२४
महेश नवमी	१५ जून २०२४
गंगा दशहरा	१६ जून २०२४

जुलाई

गुप्त नवरात्र प्रारम्भ	०६ जुलाई २०२४
रथ यात्रा जगन्नाथ पूरी	०७ जुलाई २०२४
श्री मनसा माता (लम्बोर) प्रतिष्ठा दिवस	१५ जुलाई २०२४
उल्टा रथ	१६ जुलाई २०२४
चातुर्मास्य प्रारम्भ	१८ जुलाई २०२४
गुरु पूर्णिमा (व्यास पूजा)	२१ जुलाई २०२४
नाग पंचमी	२५ जुलाई २०२४

अगस्त

हरियाली तीज	०७ अगस्त २०२४
रक्षा बंधन	१९ अगस्त २०२४
बड़ी तीज (कज्जरी)	२१ अगस्त २०२४
श्री कृष्ण जन्मास्टमी	२६ अगस्त २०२४
गोगा नवमी	२७ अगस्त २०२४
बछबारस	३० अगस्त २०२४

सितम्बर

श्री राणीसती मेला	०२ सितम्बर २०२४
बाबा रामदेवजी जन्मोत्सव	०५ सितम्बर २०२४
श्री गणेश चतुर्थी	०६ सितम्बर २०२४
ऋषि पंचमी	०८ सितम्बर २०२४
पूनरासर हनुमान मेला	१० सितम्बर २०२४
राधा अष्टमी	११ सितम्बर २०२४
श्री रामदेवरा मेला	१३ सितम्बर २०२४
अनंत चतुर्दशी	१७ सितम्बर २०२४
श्राद्ध प्रारम्भ	१७ सितम्बर २०२४

अक्टूबर

महालया	०२ अक्टूबर २०२४
शारदीय नवरात्र प्रारम्भ	०३ अक्टूबर २०२४
महाराज अग्रसेन जयंती	०३ अक्टूबर २०२४

अक्टूबर

श्री दुर्गाष्टमी, महाष्टमी	११ अक्टूबर २०२४
महानवमी	११ अक्टूबर २०२४
दशहरा, विजय दशमी	१२ अक्टूबर २०२४
कोजागरी लक्खी पूजा, शरद पूर्णिमा	१७ अक्टूबर २०२४
करवा चौथ	२० अक्टूबर २०२४
अहोई अष्टमी	२४ अक्टूबर २०२४
धनतेरस	३० अक्टूबर २०२४
नरक चतुर्दशी	३१ अक्टूबर २०२४

नवम्बर

दीपावली, श्री लक्ष्मी गणेश पूजन	०१ नवंबर २०२४
गोवर्धन पूजा, अन्नकूट	०२ नवंबर २०२४
भाई दूज, यम द्वितीया	०३ नवंबर २०२४
छठ पूजा (डाला छठ)	०७ नवंबर २०२४
गोपाष्टमी	०९ नवंबर २०२४
आंवला नवमी, जगद्धात्री पूजा	१० नवंबर २०२४
देव उठनी एकादशी, तुलसी विवाह	१२ नवंबर २०२४
गुरु नानक जयंती	१५ नवंबर २०२४
श्री राणीसती जयंती	२४ नवंबर २०२४

दिसम्बर

श्री राम जानकी विवाहोत्सव	०६ दिसम्बर २०२४

जनवरी २०२५

स्वामी विवेकानंद जयंती	१२ जनवरी २०२५
मकर संक्रांति	१४ जनवरी २०२५
श्री रामलला मंदिर प्रतिष्ठा दिवस	२२ जनवरी २०२५
मौनी अमावस्या	२३ जनवरी २०२५
गुप्त नवरात्र प्रारम्भ	३० जनवरी २०२५

फरवरी

वसंत पंचमी , सरस्वती पूजा	०२ फ़रवरी २०२५
महाशिवरात्रि	२६ फ़रवरी २०२५

मार्च

फुलरिया दूज	०१ मार्च २०२५
होलाष्टक प्रारम्भ	०७ मार्च २०२५
रंगभरी एकादशी	१० मार्च २०२५
खाटू श्यामजी मेला	११ मार्च २०२५
होलिकादहन	१३ मार्च २०२५
छारण्डी, होली	१४ मार्च २०२५
सूरज रोटा व्रत	१६ मार्च २०२५
आसमाता व्रत	१८ मार्च २०२५
शीतला अष्टमी	२२ मार्च २०२५
सम्वत २०८१ समाप्त	२९ मार्च २०२५

शंका समाधान

दीपावली (महालक्ष्मी पूजन) निर्णय

संवत् २०८१ (सन् २०२४-२५) कार्तिक कृष्ण अमावस्या के दिन सनातन धर्म के द्वारा दीपावली के दिन महालक्ष्मी का पूजन किया जाता है। संवत् २०८१ को कार्तिक कृष्ण अमावस्या ३१ अक्टूबर २०२४ को दोपहर ०३.५३ बजे से है, जो १ नवम्बर २०२४ को सायं ०६.१७ बजे तक रहेगी।

इसके निर्णय के बारे में धर्मसिन्धु, निर्णयसिन्धु, तिथितत्व, तिथिनिर्णय (पुरुषार्थचिन्तामणि) के अनुसार अमावस्या के प्रदोष काल में व्याप्त तिथि में ही दीपावली पर्व मनाया जाता है और इस बारे में विस्तृत (धर्मसिन्धु) के अनुसार -

" परदिने एव दिनद्वयेपि वा प्रदोष व्याप्तो परा ।
पूर्वत्रेव प्रदोषव्याप्तो लक्ष्मी पूजनादो पूर्वा ।।"

अगर अमावस्या दोनों दिन प्रदोष व्यापिनी हो तो दीपावली पर्व दूसरे दिन ही मनाया जाता है और धर्मसिन्धु के अनुसार -

" अधथश्विनामावस्याया प्रातरभ्यंगः प्रदोषे दीपदान लक्ष्मी पूजनादि विहितम् ।
तत्र सूर्योदय व्याप्ति अस्तोतरं घटिकाधिक रात्रिव्यापिनी दर्शे सति न संदेह ।।"

यदि सूर्योस्त के पश्चात् १ घटी तक भी अमावस्या हो तो दूसरे दिन ही दीपावली पूजन करना चाहिए।

" उभयविने प्रदोषव्याप्तो परा ग्राह्या। दण्डैकरजनीयोगे दर्शःस्यातु परेडहनि ।
तदा विहाय पूर्वेद्यू परेडहि सुखरात्रिका ।।"

यदि दोनों दिन प्रदोषव्यापिनी हो तो अगले दिन ही दीपावली पूजन करना चाहिए। उस दिन पूजा करने वाली सुख रात्रि होती है।

इसलिए संवत् २०८१ (सन् २०२४-२५) में १ नवम्बर २०२४, शुक्रवार को ही दीपावली पूजन करना ही शास्त्रसम्मत होगा।

होलिकादहन निर्णय

संवत् २०८१ में होलिकादहन १३ मार्च २०२५ को किया जायेगा। इसका शास्त्रोक्त नियम धर्मसिन्धु के अनुसार निम्न है-"परदिने प्रदोष-स्पर्शाभावे पूर्वदिने यदि निशीधात्प्राक् भद्रा समाप्तिः तदा भद्गावसानोत्तरमेव होलिका दीपनम्। निशीकोत्तरं भद्रा समाप्तौ भ्र मुखं व्यक्त्वा भद्रायामेव।

यदि दूसरे दिन पूर्णिमा प्रदोष काल में व्याप्त नहीं हो तो पहले दिन भद्रा समाप्ति के बाद या भद्गरा निशीथकाल के बाद समाप्त हो रही हो तो भद्रा मुख को त्यागकर भद्रा पुच्छ में होलिकादहन करना चाहिए | इसलिए १३ मार्च २०२५ को भद्रा रात ११.२८ बजे के बाद समाप्त होने के पश्चात् ही होलिकादहन करना चाहिए।

माँ भवानी

SHREE SHYAM JEWELS
Shop No : G-C, Dwarika Park Royale, Beside Fashion Factory, S.F. Road, Siliguri- 734005
Mob : 98325-10229 / 77971-27100

सम्पादक की कलम से

प्रथम रश्मि प्रभात की, शुक्ल प्रतिपदा चैत्र की
बहायें सरिता जीवन में आपके ज्ञान, वैभव और हर्ष की
आरोग्य की, स्नेह की, प्रेम की, प्रेम और अपनत्व की
दसो दिशाओं में झंकार हो, भारतीय संस्कृति और धर्म की

सनातन धर्मियों की सर्वमान्य लोकप्रिय वर्षिक पत्रिका का **२५वा अंक** आपके हाथों में प्रदान करते हुए अपर हर्ष का अनुभव कर रहा हूँ। अनेक विकल्पों के बाद भी पत्रिका के प्रति आप सबका विश्वास हमारे सम्बल में वृद्धि प्रदान करता है।

ज्योतिष शास्त्र प्रत्यक्ष फलदायक है। इसमें कोई संदेह नहीं है किन्तु इस शास्त्र की प्राचीन परिभाषाओं को आधुनिक समय के अनुरूप परिवर्तित कर सूक्ष्म एवं शोधकार्य करने की आवश्यकता है।

मनसा माता लघु पंचांग के **रजत जयंती अंक** का सफल प्रकाशन **श्री मनसा माता मंदिर सेवा ट्रस्ट** के सभी सदस्यों के अपर सहयोग से ही संभव हो पाया है। मैं सभी सदस्यों का ह्रदय से आभार प्रकट करता हूँ जिन्होंने प्रत्यक्ष व अप्रत्यक्ष रूप से सहयोग दिया है।

पंचांग को पूर्णरूपेण त्रुटिरहित प्रकाशित करने का सफल प्रयास किया गया है, फिर भी यदि कोई त्रुटि रह गयी हो तो क्षमा प्रार्थी हूँ।

अपने अमूल्य सुझाव एवं विचारों से हमें अवगत कराएं ताकि आगामी वर्ष इसे और अधिक सार्थक तथा उपयोगी बनाया जा सके।

नववर्ष आप सभी के लिए मंगलमय हो।

पं० जितेन्द्र आचार्य *'ज्योतिषाचार्य'*
भारतभूषण एवं डॉ. मेघनाथ साहा पुरस्कार से सम्मानित
पंचांगकर्ता श्री राजराजेश्वरी पंचांग

माँ श्रावणी

GCAS & ASSOCIATES LLP
1st Floor, Metro Plaza, Station Feeder Road, Siliguri West Bengal
Mob : 9434052063 / 9800007460

अध्यक्ष की कलम से

प्रिय भक्तगण,

आप सभी को नवसंवत्सर की हार्दिक शुभकामनाये।

आज से २४ वर्ष पूर्व **आचार्य राकेश कुमार पांडेय** की अनुप्रेरणा से **मनसा माता लघु पंचांग** का प्रकाशन केवल **२००० प्रतियों** से प्रारम्भ हुआ।

कुछ वर्षों पश्चात **पंडित जीतेन्द्र आचार्य, ज्योतिषाचार्य** जी ने सम्पादन का कार्यभार सम्हाल लिया। इसे अति सहज तरीके से सम्पादित कर अत्यंत लोकप्रिय बना दिया है। **मनसा माता लघु पंचांग** की लोकप्रियता उत्तरोत्तर बढ़ती ही जा रही है।

आज आपके समक्ष **२०००० प्रतियों** के साथ **मनसा माता लघु पंचांग** का **रजत जयंती अंक** प्रस्तुत करते हुए अपार हर्ष की अनुभूति हो रही है। यह सब आप सभी भक्तों के हार्दिक सहयोग से ही संभव हो पाया है।

मुझे आशा ही नहीं पूर्ण विश्वास है की आप सभी भक्तों के सहयोग से इसे अधिक से अधिक घरों में पहुँचाया जा सकेगा।

माँ मनसा सेआप सभी की मंगल कामना सहित,

आपका शुभेच्छु

आदर्श हमीरवासिया

माँ चामुंडेश्वरी

SHREE SHYAM JEWELS

Shop No : G-C, Dwarika Park Royale, Beside Fashion Factory, S.F. Road, Siliguri- 734005
Mob : 98325-10228 / 77971-27100

श्री मनसा माता मंदिर संक्षिप्त परिचय

सादुलपुर (राजगढ़) जंक्शन से ८ कि.मी. दक्षिण सादुलपुर-मलसीसर-झुंझनु मार्ग पर बड़ी लम्बोर (लम्बोर धाम) ग्राम में स्थित श्री ममनसा माताजी का धाम आज अगणित भक्तों के हृदय में असीम भक्ति-भावना का संचार कर रहा है। श्री मनसा माता देवी दुर्गा-स्वरूपा हैं। श्री मनसा माताजी का दिव्य स्वरूप भक्त जनों के हृदय में विमल भक्ति भावों का उद्रेक करते हुए और उनकी चेतना को दिव्यता से संयुक्त करते हुए उन्हें पवित्र आचरण अपनाने की प्रेरणा देने वाला है। देश के सभी प्रांतों में पूजनीय माताजी के असंख्य भक्तगण फैले हुए हैं। उनमें से अधिकांश व्यवसाय आदि कर्मों से जुड़े हैं और माताजी की अनुकम्पा से उत्तरोत्तर समृद्धि पथ पर अग्रसर है।

प्रारम्भ में 'देवी की वणी' नामक स्थान, जो ग्राम के पूर्व दिशा में स्थित है, में एक कच्चे भवन में माताजी विराजमान थी। दुष्ट प्रकृति वाले लोगों के कारण माँ ने उस स्थान का परित्याग कर ऊँचे टीबे पर, जहाँ कैर का एक पेड़ था, अपने चरण रखे। आज से करीब १२५ से १०० वर्ष पहले हमीरवासिया परिवार के मुखिया (पिलानी निवासी) **सेठ श्रीमान् सूरजमल जी** को माताजी से प्रेरणा मिली। श्री माताजी ने उन्हें अपने स्थान परिवर्तन का कारण बताया। सेठजी उसी स्वप्न के आधार पर उस स्थान पर आये और अपने ज्येष्ठ पुत्र **ओंकारमल जी** को भवन बनाने का भार सौंप कर कलकत्ता चले गये।

करणी माता मंदिर, सादुलपुर से मनसा माता मंदिर, लम्बोर धाम पदयात्रा

उक्त स्थान को विशाल स्वरूप देने की प्रेरणा **स्व. सुखदेवदास जी हमीरवासिया** के सुपुत्र **श्री जगन्नाथ प्रसाद जी** तथा इनके कनिष्ठ भ्राता **श्री बुद्धिलाल जी** को मिली। श्री बुद्धिलाल जी ने भवन-निर्माण कराने का निश्चय किया और इस हेतु उन्होंने अनेक भक्तों के सहयोग प्राप्त किये। जगह-जगह इससे संबंधित संदेश भिजवाये। माघ सुदी पंचमी, सोमवार सं. २०३० तदनुसार दिनांक २८ जनवरी १९७४ ई० निश्चित समय और शुभ लग्न में **पं. गिरधारीलाल जी शास्त्री** की देखरेख में **स्व. आत्माराम जी** के कर कमलों द्वारा शिलान्यास हुआ। एक वर्ष के भीतर ही मंदिर और उससे जुड़े प्रांगण के निर्माण कार्य को पूर्णता प्राप्त हो गई और प्राण-प्रतिष्ठा सं. २०३२ चैत्र शुक्ल अष्टमी, शनिवार तद्नुसार दिनांक १९ अप्रैल १९७५ को परम माननीय **पं. कालीचरण जी शास्त्री** की अध्यक्षता में हुई।

न्यास द्वारा श्री माताजी के भवन का विस्तार कर नवीन मूर्ति की प्राण-प्रतिष्ठा आषाढ़ शुक्ल नवमी सम्बत् २०६३ तदनुसार ५ जुलाई २००६ को **आचार्य रामसेवक शुक्ला** एवं **ब्रह्मा श्री कंदर्प मोहन मिश्रा** की अध्यक्षता में **श्री गोविन्द प्रसाद** एवं **श्रीमती पुष्पा** साथ ही साथ श्री लंबोरिया बालाजी की प्राण प्रतिष्ठा **श्री अशोक** एवं **श्रीमती शशि** तथा श्री शिव-पार्वती परिवार की प्राण प्रतिष्ठा **श्री गोपाल कृष्ण हमीरवासिया** एवं **श्रीमती शकुंतला हमीरवासिया** द्वारा की गयी। कुछ अंतराल के पश्चात श्री लंबोरिया भैरवजी की भी प्राण प्रतिष्ठा की गयी।

श्री बुद्धिलाल जी के प्रयास से न्यास का गठन कर, श्री मनसा माता मंदिर सेवा ट्रस्ट के नाम से पंजीकरण हो चुका है। न्यास को एक शाखा सन् १९९२ से कलकत्ता में **श्री बृजलाल जी बालासरिया**, **श्री बिमल हमीरवासिया** तथा अन्य कर्मठ सदस्यों की देख-रेख में कार्यरत है। **श्री आदर्श हमीरवासिया अध्यक्ष** एवं **श्री लक्ष्मीनारायण तम्बाखेड़ीवाला उपाध्यक्ष** की देख-रेख में सभी भक्तों के सहयोग से मंदिर परिसर का उत्तरोत्तर विकास हो रहा है। मंदिर-परिसर में अनेक प्रकार के धार्मिक अनुष्ठान का आयोजन होता रहता है। परम पूजनीया माताजी की अनुकम्पा से सभी भक्तगण माताजी की दिव्य शक्ति के संबंध में लोगों को विधिवत जानकारी देते हुए उनमें भक्ति भाव की प्रतिष्ठा करते रहते हैं।

वर्तमान में मंदिर परिसर में यज्ञशाला, एक विशाल प्रसाद कक्ष, सभी सुविधाओं से युक्त करीब १५० कमरे, जल आपूर्ति हेतु ७ कुंड हैं। भक्तों के बैठने के लिए २ विशाल आंगन एवं वाहन खड़े करने को भी समुचित व्यवस्था है।

बोलो श्री मनसा माता जी की जय। बोलो श्री लम्बोर धाम की जय।

माँ महामाई

MATCHWELL

MATCHWELL DECOR PVT LTD

Plot No. 33,34,35,36 Shiv Prerna Industrial Estate, Paldi-Kankaj Road, Ahmedabad
Mob.: 8469099772

आश्विन नवरात्र महासप्तमी के दिन मनसा माता जी की महाआरती

हमारे प्रेरणा-स्रोत

स्व. सूरजमल हमीरवासिया

स्व. ओंकारमल हमीरवासिया

स्व. जगन्नाथ प्रसाद हमीरवासिया

स्व. बुद्धिलाल हमीरवासिया

स्व. आत्माराम हमीरवासिया

हमारे प्रेरणा-स्रोत

स्व. बृजलाल बालासारिया

स्व. फूलचंद हमीरवासिया

स्व. नंदकिशोर हमीरवासिया

स्व. उग्रसेन कोहलीवाला

श्री मनसा माता मंदिर - न्यासी मंडल

आदर्श हमीरवासिया
अध्यक्ष

लक्ष्मीनारायण ताम्बाखेड़ीवाला
उपाध्यक्ष

पवन हमीरवासिया
मंत्री

बिमल हमीरबासिया
संयुक्त मंत्री

नरेश चंद्र अग्रवाल
कोषाध्यक्ष

पंडित गिरधारीलाल शर्मा 'शास्त्री'
भूतपूर्व मंत्री

श्री मनसा माता मंदिर - न्यासी मंडल

पुरुषोत्तम लाल हमीरवासिया
ट्रस्टी

डॉक्टर आनंद हमीरवासिया
ट्रस्टी

अशोक कुमार हमीरबासिया
ट्रस्टी

सज्जन कुमार ताम्बाखेड़ीवाला
ट्रस्टी

बालकिशन बालसारिया
ट्रस्टी

सत्यनारायण कोहलीवाला
ट्रस्टी

श्री मनसा माता मंदिर - न्यासी मंडल

आदेश हमीरवासिया
ट्रस्टी

सुरेश बालसारिया
ट्रस्टी

राजीव हमीरवासिया
ट्रस्टी

वरुण ताम्बाखेड़ीवाला
ट्रस्टी

लछमन कुमार हमीरवासिया
(भूतपूर्व ट्रस्टी)

With Best Compliments From :

Maruti Enterprises

DEALERS IN ALL TYPE OF ACIDS AND CHEMICALS

32/1/H/10, Biplabi Barin Ghosh Sarani,
Judge Bagan, Near Milan Mandir Club,
Kolkata - 700067
Call : 9831183357, 9432581813

अथ शिव वास फल चक्रम्

तिथि सुदी	तिथि बदी	शिववास	फल
एकम्	सातम्	श्मशान में	मृत्यु तुल्य कष्ट
दूज	एकम्	गौरी के साथ	धन - सम्पत्ति
तीज	दूज	सभा में	सन्ताप-पीड़ा
चौथ	तीज	रमण में	कष्ट
पाँचम्	चौथ	कैलाश पर	सुख लाभ
छठ	पाँचम्	वृषभ पर	सिद्धि दायक
सातम्	छठ	भोजन पर	दुःख
आठम्	सातम्	श्मशान में	मृत्यु तुल्य कष्ट
नौमी	आठम्/अमावस्या	गौरी के साथ	धन-सम्पति
दशमी	नौमी	सभा में	सन्ताप-पीड़ा
ग्यारस	दशमी	रमण में	कष्ट
बारस	ग्यारस	कैलाश पर	सुख लाभ
तेरस	बारस	वृषभ पर	सिद्धि दायक
चौदस	तेरस	भोजन पर	दुःख
पूनम	चौदस	श्मशान में	मृत्यु तुल्य कष्ट

नोट : श्रावण माह में रुद्राभिषेक सभी दिन शुभ फलदायक है।

सजल श्रद्धांजलि

श्रद्धेय माता-पिता की पुण्यस्मृति में

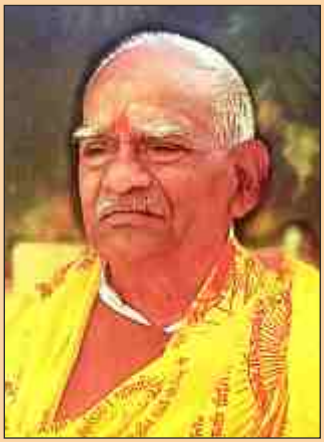

स्व. बुद्धिलाल अग्रवाल
(१९१७ - १९९९)

स्व. रुक्मणि देवी अग्रवाल
(१९१९ - २००७)

संस्थापक अध्यक्ष
श्री मनसा माता मंदिर सेवा ट्रस्ट
लम्बोर धाम, जिला - चूरू, राजस्थान

सुपुत्र
स्व. आत्माराम अग्रवाल, स्व. आदित्य अग्रवाल
डॉ० आनंद, अलोक, आदेश एवं आदर्श

सुपौत्र
प्रकाश चंद्र, नरेश चंद्र, दिनेश चंद्र, बृजेश,
पंकज, अंकुर, अनुराग, अनुपम एवं गौतम

TARAI
ORGANIC FARMS

Tarai Organic Farms
your destination for organic goodness

Tarai Organic Farms, *founded in 2019, is a green oasis nestled in the heart of Nanpara, Uttar Pradesh. Our journey began with a deep-rooted commitment to regenerative natural farming and a vision to revolutionize the way we grow and consume food. Our biodiverse haven is dedicated to cultivating a wide array of fruits, grains, cereals, and pulses, all nurtured from native seeds.*

Start your healthy journey with Pure, handmade, and chemical-free products

With a diverse range of over 35 high-quality, chemical-free products, Tarai Organic Farms is a beacon of sustainable agriculture. Our product offerings include stone-ground flour, handmade dals, cold-pressed oils, and more. Each product has been carefully nurtured, cultivated, and processed to meet our stringent quality standards.

Follow us on
/taraiorganics
Shop now: ***www.taraiorganics.com***

Tarai Organic Farms,
Near Gulshan Brick Field, Imamganj Road, Nanpara
Bahraich, Uttar Pradesh - 271865
+91 7355518809

जय चामुण्डा माँ

जय श्री पूनरासर

पं. जितेन्द्र आचार्य 'ज्योतिषाचार्य'

भगवत्-ममर्ज्ञ, आध्यात्मिक उर्जा श्रोत प्रदानकर्त्ता, पंचांगकर्त्ता, कर्मकाण्ड विशेषज्ञ
भारतभूषण एवं डा. मेघनाथा सहा पुरस्कार से सम्मानित।

श्री धनेश्वर ज्योतिष अनुसंधान संस्थान

संस्थान के कर्त्तव्य

उचित मार्गदर्शन **सेवा परमोधर्म**

संस्थान द्वारा सम्पादित होने वाले कार्य :

सभी तरह के मुहूर्त्त संबंधी कार्य, ज्योतिष संबंधी कार्य, फलादेश, ग्रहों के उपाय, विवाह संबंधी हर कार्य, शतचण्डी विधान, वास्तु संबंधी (कारखाना, घर, दुकान, ऑफिस) कार्य वास्तुशांति, श्रीमद् भागवत् पुराण कथा यज्ञ, रामकथा वाचन हमारे संस्थान द्वारा अलग-अलग लोगों से अलग-अलग मूल्य पर कोई कार्य नहीं किया जाता अपितु सभी से एक ही तरह का मूल्य लिया जाता है।

कार्यालय :

4, गोरदास बैशाख लेन (सी.आई.टी. पार्क के सामने), प्रथम तल्ला, कोलकाता - 700 007

निवास :

273, बांगुर एवेन्यु, ए-ब्लॉक, 3रा तल्ला, फ्लैट नं-2, कोलकाता - 700055

दूरभाष : 9831116226

E-mail: pt.jacharya@gmail.com, panditjitender.ja@gmail.com

Bankers :

HDFC Bank, Lake Town, A/c. No. 50100032467254

Punjab National Bank, K.M. Road, Bikaner, A/c. No. 3592000100117553

नवरात्रि के नौ दिन नौ भोग

नवरात्रि के पहले दिन	:	मां के चरणों में गाय का शुद्ध घी अर्पित करें, इससे शरीर निरोगी रहता है
नवरात्रि के दूसरे दिन	:	मां को शक्कर का भोग लगाएं, इससे आयु वृद्धि होती है
नवरात्रि के तीसरे दिन	:	दूध या दूध से बनी मिठाई खीर का भोग लगाएं, इससे दुःखों से मुक्ति मिलती है
नवरात्रि के चौथे दिन	:	मालपुए का भोग लगाएं, इससे बुद्धि का विकास होने के साथ-साथ निर्णय शक्ति बढ़ती है
नवरात्रि के पांचवें दिन	:	मां को केले का भोग लगाएं, इससे शरीर स्वस्थ रहता है
नवरात्रि के छठे दिन	:	मां को शहद का भोग लगाएं, इससे लोग आप की तरफ आकर्षित होंगे
नवरात्रि के सातवें दिन	:	मां को गुड़ का भोग चढ़ाएं, इससे आकस्मिक आने वाले संकटों से रक्षा मिलती है
नवरात्रि के आठवें दिन	:	मां को नारियल का भोग लगाएं, इससे संतान संबंधी परेशानियां से छुटकारा मिलता है
नवरात्रि के नवे दिन	:	मां को तिल का भोग लगाएं, इससे मृत्यु भय से राहत मिलेगी

वार्षिक उत्सव दिल्ली

दुर्गासप्तशती पाठ का महत्व

जगज्जननी भगवती दुर्गा की साधना, पूजन-स्तुति एवं पाठ करने वाले साधक के पुत्र-पौत्रादि सन्तति इस भूतल पर सुख-पूर्वक तब तक विद्यमान रहते हैं जब तक पहाड़, वन, कानन (घनघोर जंगल) और कानन से युक्त यह पृथ्वी टिकी हुई है। इस पंचभौतिक शरीर के नष्ट होने पर वह साधक महामाया भगवती दुर्गा की असीम अनुकम्पा से देवदुर्लभ स्थान अर्थात् मोक्षपद को प्राप्त करता है। दुर्गा कवच में कहा भी है -

यावद् भूमण्डलं धत्ते स-शौल-वनकाननम्।
तावत्तिष्ठति मेदिन्यां सन्ततिः पुत्र-पौत्रिकी।।
देहान्ते परमं स्थानं यत्सुरैरपि दुर्लभम्।
प्राप्नोति पुरुषो नित्यं महामाया-प्रसादतः।।

इतना ही नहीं, अपितु, **'यं यं चिन्तयते कामं तं तं प्राप्नोति निश्चितम्।'** के अनुसार वह साधक जिस-जिस वस्तु की कामना करता है, उसकी प्राप्ति उसे अवश्य होती है, इसमें संशय नहीं। भगवती दुर्गा की पूजा-अर्चा एवं आराधना ने ही इन्द्रादि देवगणों द्वारा महाबलशाली महिष, शुम्भ-निशुम्भ तथा चण्ड-मुण्ड आदि राक्षसों का संहार कराया। भगवती दुर्गा की आराधना का ही सुफल है कि, राजा सुरथ का शत्रुओं द्वारा छीना हुआ राज्य, उन्हें पुनः प्राप्त हुआ एवं समाधि नामक वैश्य का मोहजनित अज्ञान दूर हुआ। दुर्गा की आराधना के लिये मार्कण्डेय पुराण से निःसृत सात सौ श्लोकों (मन्त्रों) वाली धर्म, अर्थ, काम एवं मोक्ष चतुर्विध-फलदात्री प्रस्तुत दुर्गासप्तशती परमोपयोगी ग्रन्थ है। इसमें भगवती दुर्गा का चरित्र-चित्रण प्रथम, मध्यम एवं उत्तम - इन तीन चरित्रों में वर्णित है। ऐसी महिमामयी दुर्गा-सप्तशती की आराधना एवं पूजा-पाठ प्रत्येक व्यक्ति को करना परमावश्यक है। जब कि, इसके द्वारा ऋषि-महर्षियों ने भी अपनी इष्ट-सिद्धि की है, फिर मनुष्यों का तो कहना ही क्या है। यद्यपि दुर्गासप्तशती के अनेकों संस्करण प्रकाशित हुए हैं, परन्तु आधुनिक शैली में विशुद्ध संशोधन-सम्पादन, पाठक वर्ग के पाठ-सुविधाओं को ध्यान में रखकर, मोटे अक्षरों में, परिमार्जित हिन्दी टीका सहित, साङ्गोपाङ्ग, नित्य पाठोपयोगी विविध विषयो के साथ प्रस्तुत पुस्तक सर्वथा नवीन एवं महत्त्वपूर्ण है। प्रस्तुत पुस्तक के प्रकाशक श्रीरुपेश अग्रवाल (संचालक, श्री ठाकुर प्रसाद पुस्तक भण्डार, कचौड़ीगली, वाराणसी) विशेष धन्यवाद के पात्र है, जिन्होंने विशुद्ध मुद्रण, आकर्षक साज-सज्जा से सर्वाङ्ग सुन्दर प्रस्तुत संस्करण प्रकाशित कर असंख्य दुर्गा-स्नेही भक्तों का बहुत बड़ा उपकार किया है।

भगवान शंकर ने कहा - हे पार्वती ! मैं भगवती दुर्गा के ३२ नामों का वर्णन करता हूँ। जो इस प्रकार है -

१. दुर्गा	९. दुर्गमापहा	१७. दुर्गमाश्रितारित	२५. दुर्गमाङ्गी
२. दुर्गतिशमनी	१०. दुर्ममज्ञानदा	१८. दुर्गसज्ञानसंस्थाना	२६. दुर्गमता
३. दुर्गापद्विनिवारिणी	११. दुर्गदैत्यलोकदवानला	१९. दुर्गमध्यानभासिनी	२७. दुर्गम्या
४. दुर्गमच्छेदिनी	१२. दुर्गमा	२०. दुर्गमोहा	२८. दुर्गमेश्वरी
५. दुर्गसाधिनी	१३. दुर्गमालोका	२१. दुर्गमगा	२९. दुर्गभीमा
६. दुर्गनाशिनी	१४. दुर्गमात्मस्वरूपिणी	२२. दुर्गमार्थस्वरूपिणी	३०. दुर्गभामा
७. दुर्गतोद्धारिणी	१५. दुर्गमार्गप्रदा	२३. दुर्गमासुरसंहन्त्री	३१. दुर्गमा
८. दुर्गनिहन्त्री	१६. दुर्गमविद्या	२४. दुर्गमायुधधारिणी	३२. दुर्गदारिणी

संकलन कर्ता
पं. श्री सुरेश शर्मा चहरिया, सिलीगुड़ी

सौजन्य
श्री श्याम जेवेल्स, सिलीगुड़ी

स्रोत : श्री दुर्गासप्तशती

श्री दुर्गासप्तशती मंत्र

या देवी सर्वभूतेषु मातृ-रूपेण संस्थिता। नमस्तस्यै नमस्तस्यै नमस्तस्यै नमो नमः।।
अर्थात् जो देवी सभी प्राणियों में माता के रूप में स्थित हैं, उनको नमस्कार, नमस्कार, बारंबार नमस्कार है।

या देवी सर्वभूतेषु कांति रूपेण संस्थिता। नमस्तस्यै नमस्तस्यै नमस्तस्यै नमो नमः।।
अर्थात् जो देवी सभी प्राणियों में तेज, दिव्यज्योति, ऊर्जा रूप में विद्यमान हैं,
उनको नमस्कार, नमस्कार, बारंबार नमस्कार है।

या देवी सर्वभूतेषु जाति रूपेण संस्थिता। नमस्तस्यै नमस्तस्यै नमस्तस्यै नमो नमः।।
अर्थात् जाति-जन्म सभी वस्तुओं का मूल कारण जो देवी सभी प्राणियों का मूल कारण है,
उनको नमस्कार, नमस्कार, बारंबार नमस्कार है।

या देवी सर्वभूतेषु दया-रूपेण संस्थिता। नमस्तस्यै नमस्तस्यै नमस्तस्यै नमो नमः।।
अर्थात् जो देवी सब प्राणियों में दया के रूप में विद्यमान हैं, उनको नमस्कार, नमस्कार, बारंबार नमस्कार है।

या देवी सर्वभूतेषु शांति-रूपेण संस्थिता। नमस्तस्यै नमस्तस्यै नमस्तस्यै नमो नमः।।
अर्थात् जो देवी समस्त प्राणियों में शांति के रूप में स्थित हैं, उनको नमस्कार, नमस्कार, बारंबार नमस्कार है।

या देवी सर्वभूतेषु क्षान्ति रूपेण संस्थिता। नमस्तस्यै नमस्तस्यै नमस्तस्यै नमो नमः।।
अर्थात् जो देवी सब प्राणियों में सहनशीलता, क्षमा के रूप में स्थित हैं,
उनको नमस्कार, नमस्कार, बारंबार नमस्कार है।

या देवी सर्वभूतेषु बुद्धि-रूपेण संस्थिता। नमस्तस्यै नमस्तस्यै नमस्तस्यै नमो नमः।।
अर्थात् जो देवी सभी प्राणियों में बुद्धि के रूप में स्थित हैं, उनको नमस्कार, नमस्कार, बारंबार नमस्कार है।

या देवी सर्वभूतेषु विद्या-रूपेण संस्थिता। नमस्तस्यै नमस्तस्यै नमस्तस्यै नमो नमः।।
अर्थात् जो देवी सब प्राणियों में विद्या के रूप में विराजमान हैं,
उनको नमस्कार, नमस्कार, बारंबार नमस्कार है।

या देवी सर्वभूतेषु श्रद्धा-रूपेण संस्थिता। नमस्तस्यै नमस्तस्यै नमस्तस्यै नमो नमः।।
अर्थात् जो देवी समस्त प्राणियों में श्रद्धा, आदर, सम्मान के रूप में स्थित हैं,
उनको नमस्कार, नमस्कार, बारंबार नमस्कार है।

या देवी सर्वभूतेषु भक्ति-रूपेण संस्थिता। नमस्तस्यै नमस्तस्यै नमस्तस्यै नमो नमः।।
अर्थात् जो देवी सब प्राणियों में भक्ति, निष्ठा, अनुराग के रूप में स्थित हैं,
उनको नमस्कार, नमस्कार, बारंबार नमस्कार है।

या देवी सर्वभूतेषु लक्ष्मी-रूपेण संस्थिता। नमस्तस्यै नमस्तस्यै नमस्तस्यै नमो नमः।।
अर्थात् जो देवी सब प्राणियों में लक्ष्मी, वैभव के रूप में स्थित हैं,
उनको नमस्कार, नमस्कार, बारंबार नमस्कार है।

या देवी सर्वभूतेषु क्षुधा-रूपेण संस्थिता। नमस्तस्यै नमस्तस्यै नमस्तस्यै नमो नमः।।
अर्थात् जो दवी समस्त प्राणियों में भूख के रूप में विराजमान हैं,
उनको नमस्कार, नमस्कार, बारंबार नमस्कार है।

या देवी सर्वभूतेषु तुष्टि-रूपेण संस्थिता। नमस्तस्यै नमस्तस्यै नमस्तस्यै नमो नमः।।
अर्थात् जो देवी सब प्राणियों में संतुष्टि के रूप में विराजमान हैं,
उनको नमस्कार, नमस्कार, बारंबार नमस्कार है।

या देवी सर्वभूतेषु निद्रा-रूपेण संस्थिता। नमस्तस्यै नमस्तस्यै नमस्तस्यै नमो नमः।।
अर्थात् जो देवी सभी प्राणियों में आराम, नींद के रूप में विराजमान हैं,
उनको नमस्कार, नमस्कार, बारंबार नमस्कार है।

या देवी सर्वभूतेषु चेतनेत्यभि-धीयते। नमस्तस्यै नमस्तस्यै नमस्तस्यै नमो नमः।।
अर्थात् जो देवी सब प्राणियों में चेतना कहलाती हैं, उनको नमस्कार, नमस्कार, बारंबार नमस्कार है।
(चेतना- स्वयं के और अपने आसपास के वातावरण के तत्वों का बोध होने,
उन्हें समझने तथा उनकी बातों का मूल्यांकन करने की शक्ति)

ॐ

संकलन कर्ता

सी.ए. मनीष अग्रवाल हरपालुवाला, सिलीगुड़ी

संवत्सर विचार - २०८१

वर्तमान संवत्सर का प्रारम्भ चैत्र शुक्ल प्रतिपदा ९ अप्रैल २०२४, मंगलवार को रेवती नक्षत्र में हो रहा है। इस संवत् का **राजा - मंगल** व **मंत्री - शनि** होगा।

संवत् २०८१ विक्रम संवत् का नाम '**कालयुक्त**' होगा। जनता वर्षभर '**कालयुक्त**' नाम के संवत्सर का उपयोग संकल्प वगैरह में करेगी। वर्तमान वर्ष सृष्टियाब्द १९५५८८५१२३ गत होकर सतयुग, त्रेता, द्वापर का तृतीय चक्र होकर कलियुग का ५१२५ वर्ष गत होकर शेष ४२,६८,७५ रहेगा।

महाराजा वीर विक्रमादित्य का संवत् २०८० गत वर्ष तथा वीरभुज शालिवाहन का १९४४ वर्ष शाका गत हो जायेगा। श्री कृष्ण जन्म संवत् ५२६०, सप्तर्षि संवत् ५१००, बुध संवत् २६४७-४८, श्री महावीर (जैन) संवत् २५५०-५१, हिजरी सन् १४४५-४६, अंग्रेजी २०२४-२५ ईस्वी होगा।

राजा - मंगल ● मंत्री - शनि

सस्येश - मंगल	मेघेश - शुक्र	धान्येश - सूर्य
रसेश - गुरु	धनेश - चंद्र	फलेश - शुक्र
दुर्गेश - शुक्र	नीरसेश - मंगल	

उपरोक्त दशाधिकारी भमण्डल पर शासन करेंगे।

इस संवत्सर में आवर्त नमक चतुर्मेघ है। चतुर्मेघ का नाम आवर्त, रोहिणी का निवास संधि पर, समय का वास वैश्य के घर पर है।

तिथि वृद्धि और तिथि क्षय क्रमशः विशोंतरी मतानुसार वर्षादि के विश्वमान

सोमवती	१	निद्रा	१५	पुण्य	७	जरायुज	३
तिथि क्षय	१६	आलस्य	१५	व्याधि	७	अण्डज	३
तिथि वृद्धि	११	उद्यम	१३	व्याधिनाश	५	स्वेदज	३
वर्षा	५	शांति	१५	आचार	५	टिड्डी	१३
धान्य	११	क्रोध	१३	अनाचार	११	तोता	१७
तृण	५	दम्भ	५	मृत्यु	९	मूषक	१५
शीत	१३	लोभ	३	जन्म	१	सोना	१९
तेज	१७	मैथुन	१५	देशोपद्रव	७	ताम्र	७
वायु	१३	रस	९	देशस्वास्थ्य	१३	स्वचक्र	९
वृद्धि	१५	फल	१३	चोर भय	३	परचक्र	१५
क्षय	१५	फल निष्पति	११	चोर नाश	१३	वृष्टि	३
विग्रह	११	उत्साह	३	अग्नि	११	वृष्टिनाश	११
क्षुधा	३	उग्रता	१५	अग्निशान्त	१५	संवत् विश्वा	८
तृषा	९	पाप	१७	उद्भिज	३		

माँ किरीटेश्वरी

MATCHWELL
MATCHWELL DECOR PVT LTD
Plot No. 33,34,35,36 Shiv Prerna Industrial Estate, Paldi-Kankaj Road, Ahmedabad
Mob.: 8469099772

वार्षिक उत्सव कोलकाता

संवत् २०८१ में शनि की साढ़े साती एवं ढ़ैया

शनि ग्रह प्रत्येक राशि में लगभग ३० माह (ढ़ाई वर्ष)) रहते हैं। जन्म कुण्डली में चन्द्रमा जिस राशि में होता है, वह जातक की जन्म राशि होती है। नाम के अक्षर के अनुसार जो राशि बनती है, वह नाम राशि होती है। शनि वर्तमान में जिस राशि पर हैं, उस राशि से एक राशि पहले वर्तमान राशि और एक राशि बाद वाले जातक शनि के साढ़ेसाती के प्रभाव में रहते हैं। इसी प्रकार शनि के वर्तमान राशि से षष्टम् एवं दशम राशि वाले शनि के ढैया के प्रभाव में रहते हैं।

संवत् २०८१ में शनि पूरे वर्ष कुम्भ राशि में ही रहेंगे। मकर राशिवालों को पैर, कुम्भ राशिवालों को पेट में, मीन राशिवालों को सिर पर साढ़ेसाती का प्रभाव रहेगा। कर्क एवं वृश्चिक राशिवालों को शनि की ढैया का प्रभाव रहेगा। जिनको साढ़ेसाती चल रही हो उनको आठ दिन तक लगातार (शनिवार से शनिवार तक रात में काँसे की कटोरी में रोज सरसो का तेल डालकर सिराहने रखें। सुबह अपने शरीर व नाखून की छाया देखकर शनि मंदिर में दक्षिणा सहित दान कर देवें तथा साढ़े सात साल में यह दान ९ बार जरुर करें।

जिन राशि वालों को शनि की साढ़े साती या ढ़ैया अनिष्टकारक हो, उन्हें सुन्दरकाण्ड, श्री हनुमान चालीसा एवं रामायण का पाठ, शनिवार को पीपल की जड़ में प्रातः जलदान, सायं दीपदान, हनुमानजी की आराधना तथा काले घोड़े के नाल की अथवा चलती नाव की कील की अंगूठी शनिवार को बिना तपाए बनाकर धारण करनी चाहिए एवं किसी ज्योतिषी की सलाह से ५ रत्ती का नीलम रत्न सोने में बनाकर धारण करने के साथ शनिवार का व्रत, शनि का दान व जप, काली गाय का दान, काले कुत्ते को मीठा गुलगुला खिलाने से एवं शनिवार को शमी की लकड़ी से हवन करने से दुष्प्रभावों में कमी आएगी एवं यथोचित लाभ मिलेगा।

जन्म राशि के गोचर से शनि	मेष १	वृश्चिक ६	मिथुन ११(घ)	स्वर्णपाद फल : श्रम-संघर्ष
जन्म राशि के गोचर से शनि	मीन २	धनु ५	सिंह ९ (ख)	रजतपाद फल : लाभ-सफलता
जन्म राशि के गोचर से शनि	कुम्भ ३ (घ)	तुला ७ (ग)	कर्क १०	ताम्रपाद फल : सुख प्राप्ति
जन्म राशि के गोचर से शनि	मकर ४	कन्या ८ (क)	वृष १२	लौहपाद फल : चिन्ता कलह
(क) हृदय पर चढ़ती ढ़ैया, (ख) पैर पर उतरती ढ़ैया, (ग) सिर पर चढ़ती ढ़ैया, (घ) लघु कल्याणी ढ़ैया				

माँ गायत्री मणिबंध

SHREE SHYAM JEWELS
Shop No : G-C, Dwarika Park Royale, Beside Fashion Factory, S.F. Road, Siliguri- 734005
Mob : 98325-10229 / 77971-27100

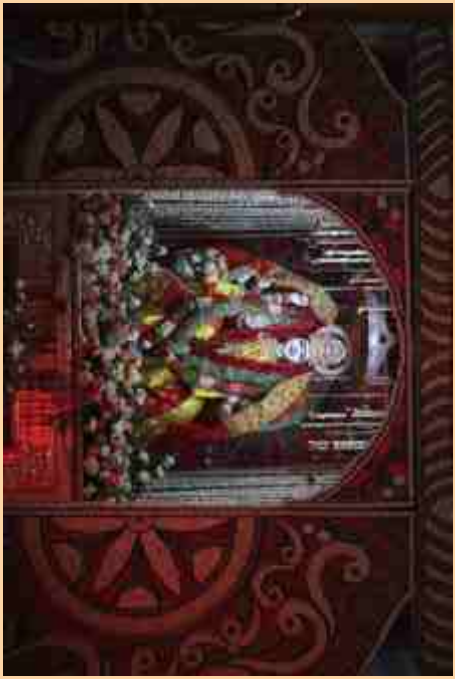

KAJOL FREIGHT CARRIERS

CRANE OWNERS & TRANSPORT CONTRACTORS

Shyam Sunder R. Agarwal

Mob. : 98251 45288

Office No. 110, 1st Floor, Riddhi Siddhi Arcade - 3,
Plot No. 120, Sector - 8,
Opp. Hotel Sarovar Portico, Gandhidham (Kutch) - 370201
Telfax : 02836-225160, E-mail : shyam.agarwal42@yahoo.co.in
info@kajolfreightcarriers.com

मेष राशि (Aries) : चू चे चो ला ली लू ले लो अ

मेष राशि के जातकों के लिए वर्ष की शुरुआत में जीवन में उतार-चढ़ाव की शिति रहेगी। अगस्त से अक्टूबर के बीच प्रियतम के साथ अनुकूल संबंध रहेंगे और साथ में घूमन-फिरने जा सकते हैं। सकते हैं। कैरियर के मामले में कुछ बदलाव देखने को मिल सकते हैं। विद्यार्थियों की बुद्धि का तीव्र विकास होगा और इससे आपको पढ़ाई में अच्छी सफलता मिलेगी। पारिवारिक जीवन में वर्ष की शुरुआत अनुकूलता लेकर आएगी। पारिवारिक सामंजस्य बना रहेगा लेकिन वर्ष के अंतिम महीनों में माता-पिता के स्वास्थ्य का ध्यान रखना होगा। अविवाहित जातकों का विवाह इस वर्ष हो सकता है। व्यापार में नई ऊँचाइयाँ प्राप्त होने के योग बनेंगे। धन और लाभ के स्थितियाँ उतार-चढ़ाव से भरी रहेंगी। व्यर्थ के व्यय लगे रहेंगे। स्वास्थ्य के दृष्टिकोण से मिश्रित परिणाम मिलेंगे।

With Best Compliments From :

Ram Baboo Goenka

Technocrats Paperchem Pvt. Ltd.

14/2, Paul Mansion,
6, Bishop Lefroy Road, Kolkata - 700020

वृषभ राशि (Taurus) : ई उ ए ओ वा वी बू वे वो

वृषभ राशि के जातकों के लिए वर्ष की शुरुआत में प्रेम संबंधों में उतार-चढ़ाव जारी रह सकता है। कैरियर में सुखद और आशा जनक परिणामों की प्राप्ति होगी। मेहनत का लाभ मिलेगा। इस वर्ष अच्छी उन्नति के योग बन रहे हैं। मार्च से अप्रैल और दिसंबर के महीने में अच्छी उन्नति हो सकती है। विद्यार्थियों को शिक्षा में समस्याएं आ सकती हैं लेकिन कुछ विशेष विषयों में आपकी पकड़ मजबूत बनेगी। वित्तीय तौर पर आपको लाभ मिलता रहेगा और आर्थिक स्थिति मजबूत होगी। वैवाहिक जीवन में जीवनसाथी की समस्त शारीरिक समस्याएं बढ़ सकती है। स्वास्थ्य के दृष्टिकोण से वर्ष की शुरुआत कमजोर रहेगी। पंचम भाव में केतु, द्वादश भाव में बृहस्पति, अष्टम भाव में मंगल और सूर्य स्वास्थ्य में समस्याएं खड़ी कर सकते हैं। हालांकि वर्ष के मध्य में धीरे-धीरे स्वास्थ्य में सुधार के योग बनते नजर आएंगे।

With Best Compliments From :

Hotel Anand

Experience the Difference

Ashok Kumar Agarwal

M.G. Road, Jaigaon-736182, Dist. Alipurduar (W.B.)
M : 9002099311 / 8250574280 / 9932739721
+97577758389 (Bhutan)
Email : ashokagarwal@hotmail.com, hotel.anandj@gmail.com
Website : www.Hotelanand.in

We deal with Tour & Travel for Bhutan, Sikkim & Darjeeling

मिथुन राशि (Gemini) : का की कू च ड. छ के को हा

मिथुन राशि के जातकों के लिए वर्ष की शुरुआत में सूर्य और मंगल सप्तम भाव में होने से वैवाहिक जीवन में कुछ तनाव बढ़ सकता है और व्यापार में भी उतार-चढ़ाव देखने को मिलेंगे। स्वास्थ्य को पूरी तरह से ध्यान देकर ही आगे बढ़ा जा सकता है। कार्यक्षेत्र में शॉटकट लेने से बचना चाहिए। नौकरी में स्थानांतरण संभव हो सकता है। आपको नौकरी में बदलाव का अवसर मिल सकता है। विद्यार्थियों को शुरुआत में कुछ परेशानियों का सामना करना पड़ेगा। पारिवारिक जीवन में तनाव बढ़ सकता है, इसका ध्यान रखें। वैवाहिक जीवन में आपको उल्टा-सीधा बोलने से बचना चाहिए। भले ही वर्ष को शुरुआत में देवगुरु बृहस्पति संभाल लेंगे लेकिन फिर भी शिति बिगड़ने न पाए इसका आपको ध्यान रखना होगा। वर्ष के शुरुआत व्यापार के लिए मध्यम रहेगी। विदेशी संपर्कों से इस वर्ष आपको अच्छा लाभ मिल सकता है।

FRISCON POLYFAB
PRIVATE LIMITED

Manufacturer of PP, HDPE, BOPP Bags & Fabrics

Anshul Agarwal (Director)
+91 98263 66111 | contact@frisconpolyfab.com

Works :
Plot No. 108,
Smart Industrial Park,
Near NATRIP, Pithampur - 454775
Dist. Dhar (M.P.)

Reg. Off. :
401-B,
Apollo Enclave,
14/1, Old Palasia,
Indore - 452001 (M.P.)

कर्क राशि (Cancer) : ही हू हे हो डा डी डू डे डो

कर्क राशि के जातकों के लिए वर्ष की शुरुआत खूबसूरती लेकर आएगी। आपके प्रेम जीवन में नई ऊर्जा बढ़ेगी। इस वर्ष आप एक-दूसरे से विवाह करने के बारे में बिचार कर सकते हैं। कैरियर के मामले में वर्ष कौ शुरुआत अनुकूल रहेगी। अचानक से आपको कोई बड़ा लुभावना पद यानी कि पदोन्नति का लाभ मिल सकता है। वर्ष की शुरुआत विद्यार्थियों के लिए अनुकूल रहेगी। मई, अगस्त और नवंबर, दिसंबर के महीनों में भी आपके लिए उत्तम समय होगा। प्रतियोगिता परीक्षा में सफलता मिल सकती है। पारिवारिक जीवन वर्ष की शुरुआत में अनुकूल रहेगा। भाई-बहन मददगार रहेंगे लेकिन पिताजी और भाई-बहनों को कोई समस्या हो सकती है। पिताजी के स्वास्थ्य का ध्यान रखें। व्यापार में उतार-चढ़ाव की स्थिति रहेगी। स्वास्थ्य के दृष्टिकोण से आपको अपना ध्यान रखना होगा और किसी भी शारीरिक समस्या को नजरअंदाज करने से बचना होगा।

With Best Compliments From :

MSC

Mahabir Steel Corporation

We deal in : All kinds of Steel, Iron, Cast Iron, MS, SS (HALCO, Bharat Tubes), ACP, HPL Sheets, Alluminium (HALCO, Bhagwati Sai), Colour Roofing (Jindal, Spectrum, Kamdhenu) products & provide fabrication services as well

S.R. Lohia Road, Tinsukia-786125 (Assam)

Call : 94350 36477 / 93653 84679 / 87230 89330 / 98301 11981

सिंह राशि (Leo) : मा मी मू मे मो टा टी टू टे

सिंह राशि के जातकों की शुरुआत प्रेम जीवन में कुछ परेशानी जनक हो सकती है। नौकरी में अच्छी सफलता मिलने के योग बनेंगे। व्यापार करने बाले जातकों को भी इस वर्ष अच्छी सफलता मिलने के योग बन रहे हैं। वर्ष की शुरुआत विद्यार्थियों के लिए कुछ कमजोर रह सकती है। पढ़ाई पर आपका ध्यान रहेगा और आप दिल से पढ़ना चाहेंगे लेकिन गरम प्रकृति के ग्रहों का प्रभाव स्वास्थ्य बिगाड़ सकता है। वर्ष की शुरुआत पारिवारिक जीवन के लिए मिश्रित परिणाम लाएगी। पारिवारिक सामंजस्य बिगड़ सकता है इसलिए सावधानी बरतें। वैवाहिक जीवन के लिए वर्ष की शुरुआत अच्छी रहेगी। जीवनसाथी पूरे मन से अपना काम करेंगे। आर्थिक रूप से यह वर्ष उतार-चढ़ाव से भरा रहने वाला है। शारीरिक समस्याएं अचानक से आकर चली जाएंगी, बस अपनी ओर से किसी तरह की कोई भी लापरवाही न बरतें।

स्वर्गीय नौरंगराय मित्तल स्वर्गीया त्रिवेणी देवी मित्तल

सजन डेवेलपर्स प्राइवेट लिमिटेड
४१ नेताजी सुभाष रोड, ५th फ्लोर, कोलकाता ७००००१
मोबाइल : 9830052891

कन्या राशि (Virgo) : टा प पी पू ष ण ठ पे पो

कन्या राशि के जातकों के लिए वर्ष की शुरुआत मध्यम रहेगी। व्यापार में सफलता के लिए राहु का मार्गदर्शन आपको मिलेगा लेकिन किसी भी तरह के शॉर्टकट से बचें और बिना सोचे समझे कहीं भी हाथ डालने से बचें, तभी व्यापार आगे बढ़ पाएगा। विद्यार्थियों के लिए वर्ष को शुरुआत अच्छी रहेगी। प्रतियोगिता परीक्षा में भी आपका इस वर्ष चयन हो सकता है। पारिवारिक जीवन वर्ष की शुरुआत में कमजोर रहेगा। धन के दृष्टिकोण से अच्छे परिणाम मिलेंगे। ग्रहों का दृष्टि संबंध आपके लिए उत्तम परिणाम लेकर आएगा। व्यर्थ के खर्चों से बचेंगे तो आर्थिक रूप से उन्नति प्राप्त कर पाएंगे। स्वास्थ्य के दृष्टिकोण से आपको विशेष रूप से ध्यान रखना पड़ेगा। आपकी जरासी लापरवाही आपके लिए किसी बड़ी बीमारी की वजह बन सकती है। स्वयं को नियंत्रण में रखकर इन समस्याओं से बचा जा सकता है।

या देवी सर्वभूतेषु शान्तिरुपेण संस्थिता।
नमस्तस्यै नमस्तस्यै नमस्तस्यै नमो नमः।।

With Best Wishes for a Happy New Year
and Samridh Ramnavami to all

SAMRIDHI ENTERPRISES

DEALS IN GC/GP SHEET, AC SHEET, TRUNK FITTINGS HARDWARE
ALANO BRAND SNACKS AND E-RICKSHAW

OM MARKET, GULAB BAG, PURNIA, BIHAR

MOBILE : 9006222848

तुला राशि (Libra) : रा री रू रे रो ता ती तू ते

तुला राशि के जातक के लिए प्रेम संबंधों में वर्ष कौ शुरुआत अनुकूल रहेगी। दूसरे भाव में शुक्र और बुध मीठा बोलने वाला बनाएंगे जिससे आप अपने प्रियतम और किसी को भी अपना बनाने में सफल रहेंगे। कैरियर को लेकर इस वर्ष अच्छे परिणाम मिलने की संभावना है। नई नौकरी प्राप्त हो सकती है और पुरानी नौकरी में भी धीरे-धीरे वरिष्ठ अधिकारियों की प्रसन्नता से आपको पद की प्राप्ति होने के योग बन सकते हैं। विद्यार्थियों के लिए यह वर्ष चुनौतियों से भरा रहने वाला है। शनिदेव कठिन मेहनत की ओर इशारा करते हैं। जितनी ज्यादा मेहनत और प्रयास करेंगे, उतनी ही अच्छी सफलता प्राप्त कर सकते हैं। पारिवारिक जीवन के लिए वर्ष को शुरुआत अनुकुल रहेगी। व्यापार करने वालों के लिए वर्ष की शुरुआत अनुकूल रहेगी, लेकिन वर्ष का मध्य कुछ कमजोर रहने की संभावना है। स्वास्थ्य के दृष्टिकोण से यह वर्ष उतार-चढ़ाव से भरा रहेगा।

या देवी सर्वभूतेषु छायारुपेण संस्थिता।
नमस्तस्यै नमस्तस्यै नमस्तस्यै नमो नमः।।

With Best Wishes From :

SURENDRA KUMAR BALASARIA FAMILY

SWASTIK APARTMENT
18/19 BANGUR AVENUE, BLOCK-A, 4TH FLOOR
NEAR LAVANYA BOUTIQUE, KOLKATA 700055
MOBILE : 9831012923

वृश्चिक राशि (Scorpio) : तो ना नी नू ने नो या यी यू

वृश्चिक राशि के जातक प्रेम संबंधों में वर्ष की शुरुआत में अनुकूलता महसूस करेंगे। अप्रैल से जून के बीच का समय मंगल के पंचम भाव में राहु के ऊपर गोचर के कारण अनुकूल नहीं रहेगा। इस दौरान बहुत सावधानी बरतें, शेष समय आपको सफलता देगा। नौकरी में पदोन्नति अक्टूबर के बीच मिल सकती है। विद्यार्थियों के लिए वर्ष २०२४ मिश्रित परिणाम देने बाला रहेगा। शिक्षा कौ ओर मुड़ना आपके लिए चुनौती होगा। पारिवारिक तौर पर यह वर्ष मध्यम रहेगा। किसी से भी कड़बा बोलना आपके लिए ठीक नहीं होगा। इससे रिश्ते बिगड़ सकते हैं। इस वर्ष आपका वैवाहिक जीवन उतार-चढ़ाव से भरा रहेगा। व्यापार में सफलता के योग बनते चले जायेंगे। आर्थिक रूप से आप इस वर्ष उन्नति करेंगे। विवाहित जातकों के लिए वर्ष कौ शुरुआत कमजोर रहेगी। अनावश्यक खर्चों से बचना आवश्यक होगा। स्वास्थ्य के दृष्टिकोण से वर्ष मध्यम रहने वाला है।

या देवी सर्वभूतेषु शक्तिरुपेण संस्थिता।
नमस्तस्यै नमस्तस्यै नमस्तस्यै नमो नमः।।

हार्दिक शुभकामनाओं सहित

राम गोपाल रूंगटा
शिवांश रूंगटा

शुगर मिल रोड, खलीलाबाद, संत कबीर नगर

मोबाइल : 9919805046

धनु राशि (Sagittarius) : ये यो भा भी भू ध फ ढ़ भे

धनु राशि वालों के लिए यह वर्ष मध्यम फलदायी है। संतान के विषय में शुभ समाचार प्राप्त होगा। मानसिक कष्ट, भाई-बंधु-मित्र इत्यादि से सहयोग प्राप्त होगा। नौकरी पेशा लोगों पर कार्य का भार बढ़ेगा, पदोन्नति का योग है। संतान पक्ष की चिंता होगी। धार्मिक यात्रा, परिवार में मांगलिक कार्य होंगे। समस्त प्रकार के कार्य, व्यवसाय से जुड़े लोगों के लिए वर्ष सामान्य फलदाई है। रोजगार व व्यापार में उतार चढ़ाव रहेगा। विध्यार्थियों तथा प्रतियोगी परीक्षार्थियों को अत्यधिक परिश्रम के बाद ही सफलता प्राप्त होगा। रुका हुआ धन प्राप्त होगा। न्यायालीय कार्यों में सफलता प्राप्त होगा। सरकारी कार्यों में बाधा आएगी। माता-पिता का स्वास्थ बाधित होगा। विरोधियों तथा शत्रुओं वर्चस्व बढ़ेगा। शिव तथा दुर्गा की उपासना से लाभ होगा।

या देवी सर्वभूतेषु तृष्णारुपेण संस्थिता।
नमस्तस्यै नमस्तस्यै नमस्तस्यै नमो नमः।।

माँ के चरणों में मेरा प्रणाम

पवन बजाज

रांची, झारखण्ड

मोबाइल : 9431170403

मकर राशि (Capricorn) : भो जा जी खी खू खे खो गा गी

मकर राशि बालों के लिए यह वर्ष आर्थिक रूप से अनुकूल परिणाम लेकर आने वाला है। प्रेम संबंधों में प्रगाढ़ता आएगी। दूसरों के मामलों में हस्तक्षेप करने से बचना आपके लिए सफलता दायक होगा। आपको परिवार को जोड़कर रखने के लिए प्रयास करने होंगे और आपके प्रयास करने से आपको सफलता भी मिल सकती है। कैरियर में अच्छी सफलता इस वर्ष आपको मिल सकती है, जबकि विद्यार्थियों को मेहनत और एकाग्रता से आगे बढ़ने पर दक्षता बढ़ेगी और पढ़ाई में सफलता मिलेगी। उच्चशिक्षा वाले विद्यार्थियों को कुछ व्यवधानों का सामना करना पड़ सकता है। वैवाहिक जीवन में कुछ सावधानियाँ रखनी आवश्यक होंगी। स्वास्थ्य के दृष्टिकोण से यह वर्ष अनुकूल रहेगा। हल्की-फुल्की समस्याएं बीच-बीच में परेशान कर सकती हैं।

या देवी सर्वभूतेषु क्षान्तिरुपेण संस्थिता।
नमस्तस्यै नमस्तस्यै नमस्तस्यै नमो नमः।।

हार्दिक शुभकामनाओं सहित

रवि कुमार टीबड़ेवाल
सिद्धार्थ टीबड़ेवाल

पंचशील अपार्टमेंट्स, ८/१ डायमंड हारबर रोड,

कोलकाता ७०००२७

मोबाइल : 9831198249

कुम्भ राशि (Aquarius) : गू गे गो सा सी सू से सो दा

कुंभ राशि के जातकों के लिए यह वर्ष बहुत कुछ प्रदान करने वाला वर्ष साबित होगा। यह आपके लिए हर तरीके से शुभ परिणाम लेकर आएगा। आपके जीवन में अनुशासन बढ़ेगा। आप हर काम को पूरी लगन और मेहनत से करेंगे जिससे कार्यक्षेत्र में भी अपना अच्छा स्थान बना पाएंगे। आपकी मेहनत आपको अन्य लोगों से आगे रखेगी। व्यापार में वृद्धि के योग बनेंगे। और भाग्य वृद्धि होगी। कैरियर के मामले में आपको अच्छी सफलता मिलेगी। विद्यार्थियों को जागरूकता की कमी से जूझना पड़ेगा और इस साल की शुरुआत कुछ कमजोर रहेगी। आगे वर्ष के बीच में परीक्षा में सफलता के योग बन रहे हैं। वित्तीय तौर पर यह वर्ष उतार-चढ़ाब से भरा रहने वाला है। पारिवारिक जीवन अनुकूल रहेगा। वैवाहिक जीवन में उतार-चढ़ाव की स्थिति बनी रहने की संभावना है। स्वास्थ्य के दृष्टिकोण से अनुकूलता रहेगी। अपनी ओर से कोई ऐसा काम न करें जो आपको बीमार बना दे।

या देवी सर्वभूतेषु जातिरुपेण संस्थिता।
नमस्तस्यै नमस्तस्यै नमस्तस्यै नमो नमः।।

हार्दिक शुभकामनाओं सहित

महेश बजाज

के डी बी कारपोरेशन

बेबी गारमेंट्स के विक्रेता

४० स्ट्रैंड रोड, कोलकाता ७००००१

मोबाइल : 9830175449

मीन राशि (Pisces) : दी दू थ झ ञ दे दो चा ची

मीन राशि के जातकों को इस वर्ष स्वास्थ्य समस्याएं परेशान कर सकती हैं। वर्ष का मध्य अनुकूल रहेगा। कैरियर के मामले में यह वर्ष अनुकूलता लेकर आ रहा है। आप अपनी नौकरी में अच्छा काम करेंगे और आपके वरिष्ठ अधिकारी भी आप से संतुष्ट रहेंगे। आपको काम के सिलसिले में विदेश जाने का मौका भी मिल सकता है। विद्यार्थियों के लिए वर्ष की शुरुआत अनुकूल रहेगी। समस्याओं के बाबजूद आप पढ़ाई पर ध्यान देकर अच्छा प्रदर्शन करने में कामयाब रहेंगे। पारिवारिक जीवन में कुछ चुनोतियाँ रहने वाली हैं इसलिए आपको सावधानी रखनी होगी। स्वास्थ्य को लेकर आपको उतार-चढ़ाव की स्थिति का सामना करना पड़ सकता है। आँखों में समस्या या पैरों में दर्द जैसी समस्या आपको परेशान कर सकती हैं। अच्छा भोजन करने और अच्छी दिनचर्या अपनाने से लाभ होगा।

सूर्य उत्तरायण

संवत् २०८१ चैत्र शुक्ल पक्ष
दिनांक ९ अप्रैल से २४ अप्रैल २०२४ तक

बसंत ऋतु

तिथि एवं नक्षत्र का समाप्ति काल दिया गया है।

दिनांक व वार	तिथि	नक्षत्र	चंद्र राशि प्रवेश	व्रत एवं त्यौहार का विवरण
०९/०४ मंगल	प्रतिपदा रात ८.३१	रेवती/अश्विनी* दिन ७.३०/ रात ५.०४	मेष दिन ७.३०	**नवसंवत्सर, नवरात्रा प्रारंभ।** गुड़ी पड़वा। घट स्थापन। पंचक दिन ७.३० तक। मूल दिन/रात
१०/०४ बुध	द्वितीया सायं ५.३३	भरणी रात ३.०३	मेष दिन/रात	सिंधारा दूज। मूल प्रातः ५.०४ तक
११/०४ गुरु	तृतीया दोप. ३.०४	कृतिका रात १.३६	वृषभ दिन ८.३८	**वैनायिकी श्री गणेश चतुर्थी व्रत। गणगौर पूजा। मत्स्य जयंती। सौभाग्य तीज।** भद्रा रात २.०३ से
१२/०४ शुक्र	चतुर्थी दोप. १.१२	रोहिणी रात १२.४८	वृषभ दिन/रात	श्री पंचमी। भद्रा दोपहर १.१२ तक हयव्रत।
१३/०४ शनि	पंचमी दोप. १२.०५	मृगशिरा रात १२.४७	मिथुन दोप.१२.४२	**अनन्त नाग पंचमी।** मेष संक्रांति रात ९.०३ से। **खरमास (मीन) समाप्त**
१४/०४ रवि	षष्ठी दोप.११.४४	आर्द्रा रात १.३२	मिथुन दिन/रात	स्कन्द षष्ठी व्रत।
१५/०४ सोम	सप्तमी दोप.१२.१२	पुनर्वसू रात ३.०३	कर्क रात ८.३६	भद्रा दोपहर १२.१२ से रात १२.४३ तक।
१६/०४ मंगल	अष्टमी दोप. १.३५	पुष्य रात ५.१३	कर्क दिन/रात	**श्री दुर्गाष्टमी।** अशोकाष्टमी।
१७/०४ बुध	नवमी दोप. ३.१५	आश्लेषा* दिन/रात	कर्क दिन/रात	**श्री रामनवमी व्रत। नवरात्र व्रत का पारणा।** मूल प्रातः ५.१३ से
१८/०४ गुरु	दशमी सायं ५.३२	आश्लेषा* दिन ७.५४	सिंह दिन ७.५४	धर्मराज दशमी। मूल दिन/रात।
१९/०४ शुक्र	एकादशी रात ८.०५	मघा* दिन १०.५४	सिंह दिन/रात	**कामदा एकादशी व्रत।** भद्रा दिन ६.४८ से रात ८.०५ तक। मूल दिन १०.५४ तक। दोलोत्सव
२०/०४ शनि	द्वादशी रात १०.४२	पूर्वाफाल्गुनी दोप. २.०२	कन्या रात ८.४८	**श्री श्याम ज्योत।** श्री हरि दमनोत्सव।
२१/०४ रवि	त्रयोदशी रात १.१२	उत्तराफाल्गुनी सायं ५.०६	कन्या दिन/रात	**महावीर जयंती (जैन)। प्रदोष व्रत। अनंग त्रयोदशी व्रत।**
२२/०४ सोम	चतुर्दशी रात ३.२६	हस्त रात ७.५७	कन्या दिन/रात	भद्रा रात ३.२६ से। शिव दमनोत्सव।
२३/०४ मंगल	पूर्णिमा दिन/रात	चित्रा रात १०.२९	तुला दिन ९.२०	**वैशाख स्नान प्रारम्भ।** सत्यनारायण व्रत। भद्रा सायं ४.२६ तक।
२४/०४ बुध	पूर्णिमा प्रातः ५.१९	स्वाति रात १२.३८	तुला दिन/रात	**श्री हनुमान जयंती। तिथी वृद्धि। स्नानादि की पूर्णिमा। पूर्णिमा व्रत।**

माँ वाराही

GCAS & ASSOCIATES LLP
1st Floor, Metro Plaza, Station Feeder Road, Siliguri West Bengal
Mob : 9434052063 / 9800007460

सूर्य उत्तरायण

संवत् २०८१ वैशाख कृष्ण पक्ष
दिनांक २५ अप्रैल से ८ मई २०२४ तक

ग्रीष्म ऋतु

तिथि एवं नक्षत्र का समाप्ति काल दिया गया है।

दिनांक व वार	तिथि	नक्षत्र	चंद्र राशि प्रवेश	व्रत एवं त्यौहार का विवरण
२५/०४ गुरु	प्रतिपदा प्रातः ६.४६	विशाखा रात २.२१	वृश्चिक रात ७.५८	–
२६/०४ शुक्र	द्वितीया दिन ७.४७	अनुराधा रात ३.३७	वृश्चिक दिन/रात	भद्रा रात ४.१४ से। मूल रात ३.३७ से।
२७/०४ शनि	तृतीया दिन ८.१९	ज्येष्ठा* रात ४.२६	धनु रात ४.२६	**संकष्टी श्री गणेश चतुर्थी व्रत।** मूल दिन/रात अनुसूया जयन्ती। भद्रा दिन ८.१९ तक
२८/०४ रवि	चतुर्थी दिन ८.२२	मूला* रात ४.४६	धनु दिन/रात	मूल दिन/रात
२९/०४ सोम	पंचमी दिन ७.५८	पूर्वाषाढ़ा रात ४.४०	धनु दिन/रात	**शुक्र तारा अस्त।** मूल रात ४.४० तक
३०/०४ मंगल	षष्ठी प्रातः ७.०५	उत्तराषाढ़ा रात ४.०७	मकर दिन १०.३४	भद्रा प्रातः ७.०५ से सायं ६.२९ तक।
०१/०५ बुध	सप्तमी/अष्टमी प्रातः ५.४६/ रात ४.०२	श्रवण रात ३.०९	मकर दिन/रात	**कालाष्टमी तिथी क्षय**
०२/०५ गुरु	नवमी रात १.५३	धनिष्ठा रात १.४७	कुम्भ दोप. २.३०	पंचक दोपहर २.३० से
०३/०५ शुक्र	दशमी रात ११.२४	शतभिषा रात १२.०४	कुम्भ दिन/रात	भद्रा दोपहर १२.४१ से रात ११.२४ तक पंचक
०४/०५ शनि	एकादशी रात ८.३९	पूर्वाभाद्रपद रात १०.०५	मीन दिन/रात	**वरुथिनी एकादशी व्रत। श्री वल्लभाचार्य जयन्ती।** पंचक।
०५/०५ रवि	द्वादशी सायं ५.४२	उत्तराभाद्रपद रात ७.५५	मीन दिन/रात	**प्रदोष व्रत।** पंचक मूल रात ७.५५ से
०६/०५ सोम	त्रयोदशी दोप. २.४०	रेवती* सायं ५.४१	मेष सायं ५.४१	**मास शिवरात्री।** भद्रा दोपहर २.४० से रात १.१० तक। मूल दिन/रात। पंचक सायं ५.४१ तक।
०७/०५ मंगल	चतुर्दशी दोप. ११.४१	अश्विनी* दोप. ३.३०	मेष दिन/रात	**श्राद्ध की अमावस्या।** मूल दोपहर ३.३० तक **गुरु तारा अस्त दिन ११.०१ से**
०८/०५ बुध	अमावस्या दिन ८.५२	भरणी दोप. १.३१	वृषभ सायं ७.०४	**स्नानादि की अमावस्या।**

माँ चंद्रभागा

SHREE SHYAM JEWELS
Shop No : G-C, Dwarika Park Royale, Beside Fashion Factory, S.F. Road, Siliguri- 734005
Mob : 98325-10229 / 77971-27100

सूर्य उत्तरायण

संवत् २०८१ वैशाख शुक्ल पक्ष
दिनांक ९ मई से २३ मई २०२४ तक

ग्रीष्म ऋतु

तिथि एवं नक्षत्र का समाप्ति काल दिया गया है।

दिनांक व वार	तिथि	नक्षत्र	चंद्र राशि प्रवेश	व्रत एवं त्यौहार का विवरण
०९/०५ गुरु	प्रतिपदा/ द्वितीया प्रातः ६.२१/ रात ४.१८	कृतिका दोप. ११.५३	वृषभ दिन/रात	चन्द्रदर्शन। **बीकानेर स्थापना दिवस। तिथी क्षय**
१०/०५ शुक्र	तृतीया रात २.५०	रोहिणी दिन १०.४४	मिथुन रात १०.४४	**छत्रपति शिवाजी जयंती। श्री परशुराम जयंती। अक्षय तृतीया (आखा तीज)। बद्री केदार यात्रा प्रा.।**
११/०५ शनि	चतुर्थी रात २.०४	मृगशिरा दिन १०.१३	मिथुन दिन/रात	**बैनायिकी श्री गणेश चतुर्थी व्रत।** भद्रा दोपहर २.२२ से रात २.०४ तक।
१२/०५ रवि	पंचमी रात २.०४	आर्द्रा दिन १०.२४	मिथुन दिन/रात	**श्री आद्यशंकराचार्य जयंती। सूरदास जयंती**
१३/०५ सोम	षष्ठी रात २.५१	पुनर्वसू दिन ११.२१	कर्क प्रातः ५.०३	**श्री रामानुजाचार्य जयंती।** चंदन षष्ठी।
१४/०५ मंगल	सप्तमी रात ४.२०	पुष्य दोप. १.०३	कर्क दिन/रात	**भानु (गंगा) सप्तमी।** मूल दोपहर १.०३ से। भद्रा रात ४.२० से। वृषभ संक्रांति सायं ५.५२ से
१५/०५ बुध	अष्टमी दिन/रात	आश्लेषा* दोप. ३.२३	सिंह दोप. ३.२३	**श्री दुर्गाष्टमी। बगुलामुखी जयंती।** भद्रा सायं ५.१८ तक। मूल दिन/रात
१६/०५ गुरु	अष्टमी प्रातः ६.२३	मघा* सायं ६.११	सिंह दिन/रात	**श्री सीता (जानकी) जयंती। तिथी वृद्धि।** मूल सायं ६.११ तक
१७/०५ शुक्र	नवमी दिन ८.४९	पूर्वाफाल्गुनी रात ९.१५	कन्या रात ४.०२	—
१८/०५ शनि	दशमी दिन ११.२३	उत्तराफाल्गुनी रात १२.२१	कन्या दिन/रात	भद्रा रात १२.३९ से।
१९/०५ रवि	एकादशी दोप. १.५१	हस्त रात ३.१३	कन्या दिन/रात	**मोहिनी एकादशी व्रत।** भद्रा दोपहर १.३१ तक।
२०/०५ सोम	द्वादशी दोप. ३.५९	चित्रा दिन/रात	तुला सायं ४.३२	**श्री श्याम ज्योत।** परशुराम द्वादशी। **प्रदोष व्रत।**
२१/०५ मंगल	त्रयोदशी सायं ५.४०	चित्रा प्रातः ५.४४	तुला दिन/रात	**श्री नृसिंह चतुर्दशी (उत्तरोत्तर) बीकानेर, दिल्ली।**
२२/०५ बुध	चतुर्दशी सायं ६.४८	स्वाती दिन ७.४४	वृश्चिक रात २.५३	**श्री नृसिंह चतुर्दशी (कोलकाता)।** भद्रा सायं ६.४८ से।
२३/०५ गुरु	पूर्णिमा रात ७.२३	विशाखा दिन ९.१२	वृश्चिक दिन/रात	**स्नानादि की पूर्णिमा। वैशाख स्नान समाप्त। कूर्म जयंती। बुद्ध पूर्णिमा।** भद्रा प्रातः ७.१० तक।

माँ ललिता

MATCHWELL
MATCHWELL DECOR PVT LTD
Plot No. 33,34,35,36 Shiv Prerna Industrial Estate, Paldi-Kankaj Road, Ahmedabad
Mob.: 8469099772

सूर्य उत्तरायण

संवत् २०८१ ज्येष्ठ कृष्ण पक्ष
दिनांक २४ मई से ६ जून २०२४ तक

ग्रीष्म ऋतु

तिथि एवं नक्षत्र का समाप्ति काल दिया गया है।

दिनांक व वार	तिथि	नक्षत्र	चंद्र राशि प्रवेश	व्रत एवं त्यौहार का विवरण
२४/०५ शुक्र	प्रतिपदा रात ७.२५	अनुराधा दिन १०.०८	वृश्चिक दिन/रात	**नारद जयंती।** मूल दिन १०.०८ से
२५/०५ शनि	द्वितीया सायं ६.५९	जयेष्ठा* दिन १०.३४	धनु दिन १०.३४	मूल दिन/रात
२६/०५ रवि	तृतीया सायं ६.०७	मूला* दिन १०.३३	धनु दिन/रात	**संकष्टी श्री गणेश चतुर्थी व्रत।** मूल दिन १०.३३ तक। भद्रा प्रातः ६.३६ से सायं ६.०७ तक
२७/०५ सोम	चतुर्थी सायं ४.५४	पूर्वाषाढ़ा दिन १०.११	मकर सायं ४.०३	–
२८/०५ मंगल	पंचमी दोप. ३.२४	उत्तराषाढ़ा दिन ९.३१	मकर दिन/रात	–
२९/०५ बुध	षष्ठी दोप. १.४०	श्रवण दिन ८.३६	कुम्भ रात ८.०४	भद्रा दोपहर १.४० से रात १२.४३ तक पंचक रात ८.०४ से
३०/०५ गुरु	सप्तमी दिन ११.४४	धनिष्ठा प्रातः ७.२९	कुम्भ दिन/रात	पंचक।
३१/०५ शुक्र	अष्टमी दिन ९.३९	शतभिषा/ पूर्वाभाद्रपद प्रातः ६.१२/ रात ४.४६	मीन रात ११.०८	पंचक। कालाष्टमी।
०१/०६ शनि	नवमी दिन ७.२५	उत्तराभाद्रपद रात ३.१४	मीन दिन/रात	भद्रा सायं ६.१५ से। पंचक। **गुरु का तारा उदय रात ०९.४५ से**
०२/०६ रवि	दशमी/ एकादशी प्रातः ५.०५/ रात २.४२	रेवती* रात १.३८	मेष रात १.३८	**अचला (अपरा) एकादशी व्रत।** भद्रा प्रातः ५.०५ तक। मूल रात ३.१४ से पंचक रात १.३८ तक। **तिथी क्षय**
०३/०६ सोम	द्वादशी रात १२.१९	अश्विनी* रात १२.०३	मेष दिन/रात	मूल रात १२.०३ तक
०४/०६ मंगल	त्रयोदशी रात १०.०१	भरणी रात १०.३२	वृषभ दिन/रात	**मास शिवरात्रि। प्रदोष व्रत। वटसावित्री व्रत प्रारंभ।** भद्रा रात १०.०१ से
०५/०६ बुध	चतुर्दशी रात ७.५५	कृतिका रात ९.१४	वृषभ दिन/रात	**वटसावित्री व्रत का दूसरा संयम।** भद्रा दिन ८.५७ तक
०६/०६ गुरु	अमावस्या सायं ६.०८	रोहिणी रात ८.१४	वृषभ दिन/रात	**शनि जयंती। स्नानादि की दर्श अमावस्या। वटसावित्री व्रत समाप्त।**

माँ सावित्री/भद्रकाली

MATCHWELL
MATCHWELL
Saijpur-Gopalpur O/S Shahwadi Octori Naka, Nr. Ashok Industries Piplej Ahmedabad
Mob : 9824077293

सूर्य उत्तरायण

संवत् २०८१ ज्येष्ठ शुक्ल पक्ष
दिनांक ७ जून से २२ जून २०२४ तक

ग्रीष्म ऋतु

तिथि एवं नक्षत्र का समाप्ति काल दिया गया है।

दिनांक व वार	तिथि	नक्षत्र	चंद्र राशि प्रवेश	व्रत एवं त्यौहार का विवरण
०७/०६ शुक्र	प्रतिपदा सायं ४.४५	मृगशिरा रात ७.४१	मिथुन दिन ७.५४	–
०८/०६ शनि	द्वितीया दोप. ३.५६	आर्द्रा रात ७.४०	मिथुन दिन/रात	–
०९/०६ रवि	तृतीया दोप. ३.४५	पुनर्वसू रात ८.१८	कर्क दोप. २.०५	**महाराणा प्रताप जयंती।** **रम्भा तृतीया।** भद्रा रात ३.५५ से
१०/०६ सोम	चतुर्थी सायं ४.१५	पुष्य रात ९.३७	कर्क दिन/रात	**वैनायिकी श्री गणेश चतुर्थी व्रत।** भद्रा सायं ४.१५ तक। मूल रात ९.३७ से
११/०६ मंगल	पंचमी सायं ५.२८	आश्लेषा* रात ११.३६	सिंह रात ११.३६	**श्रुति पंचमी (जैन)।** मूल दिन/रात
१२/०६ बुध	षष्ठी रात ७.१७	मघा* रात २.०९	सिंह दिन/रात	**जमाई षष्ठी (बंगला)** अरण्य षष्ठी। मूल रात २.०९ तक
१३/०६ गुरु	सप्तमी रात ९.३४	पूर्वाफाल्गुनी दिन/रात	सिंह दिन/रात	भद्रा रात ९.३४ से।
१४/०६ शुक्र	अष्टमी रात १२.०४	पूर्वाफाल्गुनी प्रातः ५.०६	कन्या दोप ११.५२	**श्री दुर्गाष्टमी।** भद्रा दिन १०.४८ तक। **धूमावती जयन्ती।** मिथुन संक्रांति रात १२.२५ से।
१५/०६ शनि	नवमी रात २.३३	उत्तराफाल्गुनी दिन ८.११	कन्या दिन/रात	**महेश नवमी (माहेश्वरी उत्पत्ति दिवस)।**
१६/०६ रवि	दशमी रात ४.४४	हस्त दिन ११.१०	तुला रात १२.३२	**गंगा दशहरा** **सेतुबंध रामेश्वर प्रतिष्ठा दिवस।**
१७/०६ सोम	एकादशी दिन/रात	चित्रा दोप. १.४८	तुला दिन/रात	भद्रा सायं ५.३९ से।
१८/०६ मंगल	एकादशी प्रातः ६.२५	स्वाती दोप. ३.५४	तुला दिन/रात	**निर्जला (भीमसंनी) एकादशी व्रत। तिथी वृद्धि** **श्री श्याम ज्योत।** भद्रा प्रातः ६.२५ तक।
१९/०६ बुध	द्वादशी प्रातः ७.२८	विशाखा सायं ५.२१	वृश्चिक दिन ११.०३	**प्रदोष व्रत।** चम्मक द्वादशी
२०/०६ गुरु	त्रयोदशी दिन ७.५०	अनुराधा सायं ६.०८	वृश्चिक दिन/रात	मूल सायं ६.०८ से।
२१/०६ शुक्र	चतुर्दशी दिन ७.३२	ज्येष्ठा* सायं ६.१६	धनु सायं ६.१६	**श्राद्ध की पूर्णिमा। सत्यनारायण व्रत।** **विश्व योग दिवस।** मूल दिन/रात
२२/०६ शनि	पूर्णिमा प्रातः ६.३८	मूला* सायं ५.५२	धनु दिन/रात	**स्नानादि की पूर्णिमा।** मूल सायं ५.५२ तक। **संत कबीर जयन्ती। वट सावित्री व्रत समाप्त।**

माँ शिवानी

GCAS & ASSOCIATES LLP
1st Floor, Metro Plaza, Station Feeder Road, Siliguri West Bengal
Mob : 9434052063 / 9800007460

सूर्य उत्तरायण

संवत् २०८१ आषाढ़ कृष्ण पक्ष
दिनांक २३ जून से ५ जुलाई २०२४ तक

ग्रीष्म ऋतु

तिथि एवं नक्षत्र का समाप्ति काल दिया गया है।

दिनांक व वार	तिथि	नक्षत्र	चंद्र राशि प्रवेश	व्रत एवं त्यौहार का विवरण
२३/०६ रवि	प्रतिपदा/ द्वितीया प्रातः ५.१३/ रात ३.२६	पूर्वाषाढ़ा सायं ५.०१	मकर रात १०.४५	तिथी क्षय
२४/०६ सोम	तृतीया रात १.२४	उत्तराषाढ़ा दोप. ३.५२	मकर दिन/रात	भद्रा दोपहर २.२६ से रात १.२४ तक।
२५/०६ मंगल	चतुर्थी रात ११.११	श्रवण दोप. २.३०	कुम्भ रात १.४७	संकष्टी श्री गणेश चतुर्थी व्रत। पंचक रात १.४७ से।
२६/०६ बुध	पंचमी रात ८.५५	धनिष्ठा दोप. १.०३	कुम्भ दिन/रात	पंचक। कोकिला (जैन) पंचमी।
२७/०६ गुरु	षष्ठी सायं ६.४०	शतभिषा दोप. ११.३४	मीन रात ४.३०	भद्रा सायं ६.४० से। पंचक।
२८/०६ शुक्र	सप्तमी सायं ४.२८	पूर्वाभाद्रपद दिन १०.०८	मीन दिन/रात	भद्रा प्रातः ५.३३ तक। पंचक।
२९/०६ शनि	अष्टमी दोप. २.२०	उत्तराभाद्रपद दिन ८.४७	मीन दिन/रात	पंचक। कालाष्टमी। मूल दिन ८.४७ से। शुक्र तारा उदय दोपहर २.४२ से।
३०/०६ रवि	नवमी दोप. १२.२०	रेवती* दिन ७.३२	मेष दिन ७.३२	पंचक दिन ७.३२ तक। मूल दिन/रात भद्रा रात ११.२२ से।
०१/०७ सोम	दशमी दिन १०.२६	अश्विनी* प्रातः ६.३२	मेष दिन/रात	भद्रा दिन १०.२६ तक मूल प्रातः ६.३२ तक।
०२/०७ मंगल	एकादशी दिन ८.४३	भरणी/कृतिका प्रातः ५.२५ रात ४.३८	वृषभ दिन ११.१२	योगिनी एकादशी व्रत।
०३/०७ बुध	द्वादशी दिन ७.११	रोहिणी रात ४.०५	वृषभ दिन/रात	प्रदोष व्रत।
०४/०७ गुरु	त्रयोदशी/ चतुर्दशी प्रातः ५.५४/ रात ४.५८	मृगशिरा रात ३.५२	मिथुन दोप. ३.५६	मास शिवरात्रि व्रत। भद्रा प्रातः ५.५४ से सायं ५.२४ तक। तिथी क्षय
०५/०७ शुक्र	अमावस्या रात ४.२७	आर्द्रा रात ४.०४	मिथुन दिन/रात	स्नानादि की दर्श अमावस्या।

माँ नंदिनी

SHREE SHYAM JEWELS
Shop No : G-C, Dwarika Park Royale, Beside Fashion Factory, S.F. Road, Siliguri- 734005
Mob : 98325-10229 / 77971-27100

सूर्य दक्षिणायन

संवत् २०८१ आषाढ़ शुक्ल पक्ष
दिनांक ६ जुलाई से २१ जुलाई २०२४ तक

वर्षा ऋतु

तिथि एवं नक्षत्र का समाप्ति काल दिया गया है।

दिनांक व वार	तिथि	नक्षत्र	चंद्र राशि प्रवेश	व्रत एवं त्यौहार का विवरण
०६/०७ शनि	प्रतिपदा रात ४.२७	पुनर्वसू पाक ४.४५	कर्क रात १०.३२	गुप्त नवरात्र प्रारम्भ
०७/०७ रवि	द्वितीया रात ५.००	पुष्प दिन/रात	कर्क दिन/रात	रथयात्रा (जगन्नाथ पुरी)। चन्द्रदर्शन।
०८/०७ सोम	तृतीया दिन/रात	पुष्प प्रातः ६.००	कर्क दिन/रात	मूल प्रातः ६.०० से।
०९/०७ मंगल	तृतीया प्रातः ६.०९	आश्लेषा* दिन ७.५०	सिंह दिन ७.५०	वैनायिकी श्री गणेश चतुर्थी व्रत। मूल दिन/रात। भद्रा सायं ६.५७ से। तिथी वृद्धि।
१०/०७ बुध	चतुर्थी दिन ७.५३	मघा* दिन १०.१३	सिंह दिन/रात	भद्रा दिन ७.५३ तक। मूल दिन १०.१३ तक।
११/०७ गुरु	पंचमी दिन १०.०४	पूर्वाफाल्गुनी दोप. १.०२	कन्या रात ७.४७	श्री वल्लभाचार्य बैकुण्ठागमन।
१२/०७ शुक्र	षष्ठी दोप. १२.३३	उत्तराफाल्गुनी सायं ४.०६	कन्या दिन/रात	कुमार षष्ठी। कर्दम षष्ठी।
१३/०७ शनि	सप्तमी दोप. ३.०६	हस्त रात ७.१२	कन्या दिन/रात	विवस्वत् सप्तमी। सूर्य सप्तमी भद्रा दोपहर ३.०६ से रात ४.१९ तक।
१४/०७ रवि	अष्टमी सायं ५.२६	चित्रा रात १०.०४	तुला दिन ८.४१	श्री दुर्गाष्टमी कल गुप्त नवरात्र समाप्त
१५/०७ सोम	नवमी रात ७.२०	स्वाती रात १२.२७	तुला दिन/रात	भड़ली, कन्दर्प, शुद्रादि नवमी (आँवला)। श्री मनसा माता (लम्बोर) प्रतिष्ठा दिवस
१६/०७ मंगल	दशमी रात ८.३४	विशाखा रात २.११	वृश्चिक रात ७.४९	उल्टारथ (जगन्नाथ पुरी)। सोपपदा दशमी। कर्क संक्रांति दिन ११.१७ से। सूर्य दक्षिणायण।
१७/०७ बुध	एकादशी रात ९.०३	अनुराधा रात ३.१०	वृश्चिक दिन/रात	देवशयनी एकादशी व्रत। मूल रात ३.१० से। भद्रा दिन ८.५५ से रात ९.०३ तक।
१८/०७ गुरु	द्वादशी रात ८.४५	ज्येष्ठा* रात ३.२३	धनु रात ३.२३	श्री श्याम ज्योत। चातुर्मास्य प्रारम्भ। मूल दिन/रात बाबा बलदेव दास पूण्य तिथी।
१९/०७ शुक्र	त्रयोदशी रात ७.४२	मूला* रात २.५३	धनु दिन/रात	प्रदोष व्रत। मूल रात २.५३ तक
२०/०७ शनि	चतुर्दशी सायं ६.००	पूर्वाषाढ़ रात १.४६	धनु दिन/रात	शिव शयनोत्सव। कोकिला व्रत। मूल रात १.४६ तक। भद्रा सायं ६.०० से रात ४.५७ तक।
२१/०७ रवि	पूर्णिमा दोप. ३.४७	उत्तराषाढ़ा रात १२.१२	मकर दिन ७.२५	गुरु पूर्णिमा (व्यास पूजा)। स्नानादि की पूर्णिमा। संन्यासियों का चातुर्मास्य प्रारम्भ।

माँ सर्वशैल

MATCHWELL
MATCHWELL DECOR PVT LTD
Plot No. 33,34,35,36 Shiv Prerna Industrial Estate, Paldi-Kankaj Road, Ahmedabad
Mob.: 8469099772

सूर्य दक्षिणायन

संवत् २०८१ श्रावण कृष्ण पक्ष
दिनांक २२ जुलाई से ४ अगस्त २०२४ तक

वर्षा ऋतु

तिथि एवं नक्षत्र का समाप्ति काल दिया गया है।

दिनांक व वार	तिथि	नक्षत्र	चंद्र राशि प्रवेश	व्रत एवं त्यौहार का विवरण
२२/०७ सोम	प्रतिपदा दोप. १.१२	श्रवण रात १०.१९	मकर दिन/रात	श्रावण मास प्रारम्भ। श्रावण का पहला सोमवार।
२३/०७ मंगल	द्वितीया दिन १०.२४	धनिष्ठा रात ८.१६	कुम्भ दिन ९.१८	भद्रा रात ८.५७ से। पंचक दिन ९.१८ से। मंगला गौरी व्रत।
२४/०७ बुध	तृतीया/चतुर्थी दिन ७.३१/ रात ४.४०	शतभिषा सायं ६.१२	कुम्भ दिन/रात	संकष्टी श्री गणेश चतुर्थी व्रत। पंचक। भद्रा दिन ७.३१ तक। तिथी क्षय।
२५/०७ गुरु	पंचमी रात १.५९	पूर्वाभाद्रपद सायं ४.१४	मीन दिन १०.४३	नाग पंचमी पंचक।
२६/०७ शुक्र	षष्ठी रात ११.३१	उत्तराभाद्रपद दोप. २.२८	मीन दिन/रात	पंचक। भद्रा रात ११.३१ से। मूल दोपहर २.२८ से।
२७/०७ शनि	सप्तमी रात ९.२०	रेवती* दोप. १२.५७	मेष दोप. १२.५७	पंचक दोपहर १२.५७ तक। मूल दिन/रात। भद्रा दिन १०.२३ तक।
२८/०७ रवि	अष्टमी रात ७.२८	अश्विनी* दोप. ११.४५	मेष दिन/रात	मूल दोपहर ११.४५ तक।
२९/०७ सोम	नवमी सायं ५.५६	भरणी दिन १०.५३	वृषभ सायं ४.४३	श्रावण का दूसरा सोमवार।
३०/०७ मंगल	दशमी सायं ४.४५	कृतिका दिन १०.२१	वृषभ दिन/रात	भद्रा प्रातः ५.१८ से सायं ४.४५ तक। मंगला गौरी व्रत
३१/०७ बुध	एकादशी दोप. ३.५६	रोहिणी दिन १०.१०	मिथुन रात १०.१३	कामदा एकादशी व्रत।
०१/०८ गुरु	द्वादशी दोप. ३.२९	मृगशिरा दिन १०.२३	मिथुन दिन/रात	प्रदोष व्रत।
०२/०८ शुक्र	त्रयोदशी दोप. ३.२७	आर्द्रा दिन १०.५६	मिथुन दिन/रात	मास शिवरात्रि व्रत।
०३/०८ शनि	चतुर्दशी दोप. ३.५१	पुनर्वसू दोप. ११.५७	कर्क प्रातः ५.३९	भद्रा दोपहर ३.२७ से रात ३.३६ तक।
०४/०८ रवि	अमावस्या सायं ४.४३	पुष्य दोप. १.२४	कर्क दिन/रात	हरियाली अमावस्या। मूल दोप. १.२४ से। स्नानादि की दर्श अमावस्या।

माँ शिवहरकराय

MATCHWELL
MATCHWELL
Saijpur-Gopalpur O/S Shahwadi Octori Naka, Nr. Ashok Industries Piplej Ahmedabad
Mob : 9824077293

सूर्य दक्षिणायन

संवत् २०८१ श्रावण शुक्ल पक्ष
दिनांक ५ अगस्त से १९ अगस्त २०२४ तक

वर्षा ऋतु

तिथि एवं नक्षत्र का समाप्ति काल दिया गया है।

दिनांक व वार	तिथि	नक्षत्र	चंद्र राशि प्रवेश	व्रत एवं त्यौहार का विवरण
०५/०८ सोम	प्रतिपदा सायं ६.०४	आश्लेषा* दोप. ३.१९	सिंह दोप. ३.१९	श्रावण का तीसरा सोमवार। चन्द्रदर्शन। मूल दिन/रात
०६/०८ मंगल	द्वितीया रात ७.५३	मघा* सायं ५.४१	सिंह दिन/रात	मूल सायं ५.४१ तक। मंगला गौरी व्रत।
०७/०८ बुध	तृतीया रात १०.०६	पूर्वाफाल्गुनी रात ८.२८	कन्या रात ३.१२	हरियाली तीज। मधुश्रवा तीज।
०८/०८ गुरु	चतुर्थी रात १२.३७	उत्तराफाल्गुनी रात ११.३१	कन्या दिन/रात	वैनायिकी श्री गणेश चतुर्थी व्रत। भद्रा दोपहर ११.२० से रात १२.३७ तक।
०९/०८ शुक्र	पंचमी रात ३.१५	हस्त रात २.४२	कन्या दिन/रात	नाग पंचमी। ऋग्वेदियों, यजुर्वेदियों का उपाकर्म।
१०/०८ शनि	षष्ठी दिन/रात	चित्रा दिन/रात	तुला सायं ४.१८	कल्कि जयन्ती।
११/०८ रवि	षष्ठी प्रातः ५.४६	चित्रा प्रातः ५.४६	तुला दिन/रात	तिथी वृद्धि
१२/०८ सोम	सप्तमी दिन ७.५६	स्वाती दिन ८.३१	वृश्चिक रात ४.१३	श्रावण का चौथा सोमवार। तुलसीदास जयन्ती। भद्रा दिन ७.५६ से रा. ८.४९ तक।
१३/०८ मंगल	अष्टमी दिन ९.३२	विशाखा दिन १०.४२	वृश्चिक दिन/रात	श्री दुर्गाष्टमी। मंगला गौरी व्रत।
१४/०८ बुध	नवमी दिन १०.२४	अनुराधा दोप. १२.१०	वृश्चिक दिन/रात	मूल दोपहर १२.१० से।
१५/०८ गुरु	दशमी दिन १०.२७	ज्येष्ठा* दोप. १२.५०	धनु दोप. १२.५०	बाबा गंगाराम जयन्ती। स्वतंत्रता दिवस। भद्रा रात १०.१० से। मूल दिन/रात
१६/०८ शुक्र	एकादशी दिन ९.४०	मूला* दोप. १२.४१	धनु दिन/रात	पुत्रदा एकादशी व्रत। भद्रा दिन ९.४० तक। सिंह संक्रांति रात ७.४३ से। मूल दोप. १२.४१ तक
१७/०८ शनि	द्वादशी दिन ८.०६	पूर्वाषाढ़ा दोप. ११.४७	मकर सायं ५.२६	श्री श्याम ज्यात। मूल दो. १२.४१ तक प्रदोष व्रत।
१८/०८ रवि	त्रयोदशी/चतु. प्रातः ५.५२/ रात ३.०५	उत्तराषाढ़ा दिन १०.१३	मकर दिन/रात	भद्रा रात ३.०५ से। तिथी क्षय।
१९/०८ सोम	पूर्णिमा रात ११.५६	श्रवण दिन ८.०८	कुम्भ सायं ६.५८	रक्षाबंधन दोपहर १.३३ के वाद। स्नानादि की पूर्णिमा। गायत्री जयन्ती। श्रावण का पाँचवा सोमवार। भद्रा दोपहर १.३३ तक। पंचक सायं ६.५८ से। सूण मांडना झूलनोत्सव समाप्त

माँ नर्मदा

GCAS & ASSOCIATES LLP
1st Floor, Metro Plaza, Station Feeder Road, Siliguri West Bengal
Mob : 9434052063 / 9800007460

सूर्य दक्षिणायन

संवत् २०८१ भाद्र कृष्ण पक्ष
दिनांक २० अगस्त से ३ सितम्बर २०२४ तक

वर्षा ऋतु

तिथि एवं नक्षत्र का समाप्ति काल दिया गया है।

दिनांक व वार	तिथि	नक्षत्र	चंद्र राशि प्रवेश	व्रत एवं त्यौहार का विवरण
२०/०८ मंगल	प्रतिपदा रात ८.३३	धनिष्ठा/ शतभिषा प्रातः५.४३/ रात ३.०७	कुम्भ दिन/रात	बहुओं का सिंधारा। पंचक।
२१/०८ बुध	द्वितीया सायं ५.०७	पूर्वाभाद्रपद रात १२.३१	मीन रात ७.१०	बड़ी तीज (कज्जरी)। पंचक। भद्रा रात ३.२६ से।
२२/०८ गुरु	तृतीया दोप. १.४६	उत्तराभाद्रपद रात १०.०३	मीन दिन/रात	संकष्टी श्री गणेश चतुर्थी व्रत। पंचक। मूल रात १०.०३ से। बहुला चौथ। भद्रा दोपहर १.४६ तक।
२३/०८ शुक्र	चतुर्थी दिन १०.३९	रेवती* रात ७.५२	मेष रात ७.५२	पंचक रात ७.५२ तक। मूल दिन/रात
२४/०८ शनि	पंचमी दिन ७.५२	अश्विनी* सायं ६.०३	मेष दिन/रात	मूल सायं ६.०३ तक।
२५/०८ रवि	षष्ठी/सप्तमी प्रातः ५.३१/ रात ३.४०	भरणी सायं ४.४३	वृषभ रात १०.२७	भद्रा प्रातः ५.३१ से सायं ४.३१ तक। तिथी क्षय।
२६/०८ सोम	अष्टमी रात २.२०	कृतिका दोप. ३.५३	वृषभ दिन/रात	श्रीकृष्ण जन्माष्टमी (जयन्ती) व्रत।
२७/०८ मंगल	नवमी रात १.३४	रोहिणी दोप. ३.३६	मिथुन रात ३.३९	गोगा नवमी।
२८/०८ बुध	दशमी रात १.२०	मृगशिरा दोप. ३.५१	मिथुन दिन/रात्रि	भद्रा दोपहर १.२३ से रात १.२० तक।
२९/०८ गुरु	एकादशी रात १.३८	आर्द्रा सायं ४.३७	मिथुन दिन/रात	अजा (जया) एकादशी व्रत।
३०/०८ शुक्र	द्वादशी रात २.२६	पुनर्वसू सायं ५.५३	कर्क दोप. ११.३२	बच्छबारस।
३१/०८ शनि	त्रयोदशी रात ३.४१	पुष्य रात ७.३७	कर्क दिन/रात	प्रदोष व्रत। भद्रा रात ३.४१ से। मूल रात ७.३७ से।
०१/०९ रवि	चतुर्दशी दिन/रात	आश्लेषा* रात ९.४६	सिंह रात ९.४६	मास शिवरात्रि व्रत। भद्रा सायं ४.२९ तक। मूल दिन/रात।
०२/०९ सोम	चतुर्दशी प्रातः ५.२३	मघा* रात १२.१८	सिंह दिन/रात	भादी अमावस्या। मूल रात १२.१८ तक। श्राद्धादि की अमावस्या। पिठौरी। तिथी वृद्धि।
०३/०९ मंगल	अमावस्या प्रातः ७.२६	पूर्वाफाल्गुनी रात ३.०८	सिंह दिन/रात	स्नानादि की अमावस्या। कौशम्बी अमावस्या (स्नानदान)।

माँ श्रीसुंदरी

SHREE SHYAM JEWELS
Shop No : G-C, Dwarika Park Royale, Beside Fashion Factory, S.F. Road, Siliguri- 734005
Mob : 98325-10229 / 77971-27100

सूर्य दक्षिणायन

संवत् २०८१ भाद्र शुक्ल पक्ष
दिनांक ४ सितम्बर से १८ सितम्बर २०२४ तक

वर्षा ऋतु

तिथि एवं नक्षत्र का समाप्ति काल दिया गया है।

दिनांक व वार	तिथि	नक्षत्र	चंद्र राशि प्रवेश	व्रत एवं त्यौहार का विवरण
०४/०९ बुध	प्रतिपदा दिन ९.४७	उत्तराफाल्गुनी दिन/रात	कन्या दिन ९.५३	चन्द्रदर्शन।
०५/०९ गुरु	द्वितीया दोप. १२.२२	उत्तराफाल्गुनी प्रातः ६.१२	कन्या दिन/रात	श्री रामदेवरा (रामदेव) जन्मोत्सव
०६/०९ शुक्र	तृतीया दोप. ३.०२	हस्त दिन ९.२३	तुला रात १०.५८	वैनायिकी श्री गणेश जयन्ती (चन्द्रदर्शन निषेध) वराह जयन्ती। हरितालिका तीज। भद्रा रात ४.२१ से।
०७/०९ शनि	चतुर्थी सायं ५.३८	चित्रा दोप. १२.३२	तुला दिन/रात	भद्रा सायं ५.३८ तक। लड़कों का सिंधारा
०८/०९ रवि	पंचमी रात ७.५९	स्वाती दोप. ३.२८	तुला दिन/रात	ऋषि पंचमी। संवत्सरी समाप्त। महेश्वरी रक्षा बंधन। सप्तर्षि पूजा। सामवेदी उपाक्रम।
०९/०९ सोम	षष्ठी रात ९.५४	विशाखा सायं ६.०२	वृश्चिक दिन ११.२६	सियाणा भैरव मेला (बीकानेर)।
१०/०९ मंगल	सप्तमी रात ११.१२	अनुराधा रात ८.०१	वृश्चिक दिन/रात	महालक्ष्मी व्रत। पुनरासर हनुमान मेला। मूल रात ८.०१ से। अपराजिता सप्तमी। भद्रा रात ११.१२ से।
११/०९ बुध	अष्टमी रात ११.४७	ज्येष्ठा* रात ९.१९	धनु रात ९.१९	श्री दुर्गाष्टमी। दुर्वा, दुर्गा, राधाष्टमी। बुधाष्टमी व्रत। भद्रा दोपहर ११.३६ तक। मूल दिन/रात
१२/०९ गुरु	नवमी रात ११.३३	मूला* रात ९.५०	धनु दिन/रात	मूल रात ९.५० तक।
१३/०९ शुक्र	दशमी रात १०.३१	पूर्वाषाढ़ा रात ९.३३	मकर रात ३.२२	श्री रामदेवरा मेला (रुणीचा)।
१४/०९ शनि	एकादशी रात ८.४२	उत्तराषाढ़ा रात ८.३०	मगर दिन/रात	पद्मा एकादशी व्रत। भद्रा दिन ९.४२ से रात ८.४२ तक।
१५/०९ रवि	द्वादशी सायं ६.१२	श्रवण सायं ६.४७	मकर दिन/रात	श्री श्याम ज्योत। प्रदोष व्रत।
१६/०९ सोम	त्रयोदशी दोप. ३.१०	धनिष्ठा सायं ४.३१	कुम्भ प्रातः ५.४२	पंचक प्रातः ५.४२ से। कन्या संक्रांति रात ७.४१ से।
१७/०९ मंगल	चतुर्दशी दोप. ११.४५	शतभिषा दोप. १.५१	कुम्भ दिन/रात	पूर्णिमा का श्राद्ध। अनन्त चतुर्दशी व्रत। सत्यनारायण व्रत। पंचक। भद्रा दोपहर ११.४५ से रात ९.५६ तक।
१८/०९ बुध	पूर्णिमा/प्रति. दिन ८.०४/ रात ४.२०	पूर्वाभाद्रपद दिन १०.५८	मीन प्रातः ५.४२	एकम् का श्राद्ध। स्नानादि की पूर्णिमा। पंचक तिथी क्षय।

माँ महालक्ष्मी

MATCHWELL
MATCHWELL DECOR PVT LTD
Plot No. 33,34,35,36 Shiv Prerna Industrial Estate, Paldi-Kankaj Road, Ahmedabad
Mob.: 8469099772

सूर्य दक्षिणायन

संवत् २०८१ आश्विन कृष्ण पक्ष
दिनांक १९ सितम्बर से २ अक्टूबर २०२४ तक

शरद ऋतु

तिथि एवं नक्षत्र का समाप्ति काल दिया गया है।

दिनांक व वार	तिथि	नक्षत्र	चंद्र राशि प्रवेश	व्रत एवं त्यौहार का विवरण
१९/०९ गुरु	द्वितीया रात १२.४०	उत्तराभाद्रपद/ रेवती* दिन ८.०२/ रात ५.१३	मेष रात ५.१३	द्वितीया का श्राद्ध। पंचक रात ५.१३ तक। मूल दिन ८.०२ से।
२०/०९ शुक्र	तृतीया रात ९.१५	अश्विनी* रात २.४१	मेष दिन/रात	तृतीया का श्राद्ध। मूल रात २.४१ तक। भद्रा दिन १०.५५ से रात ९.१५ तक।
२१/०९ शनि	चतुर्थी सायं ६.१४	भरणी रात १२.३४	मेष दिन/रात	संकष्टी श्री गणेश चतुर्थी व्रत। चतुर्थी का श्राद्ध।
२२/०९ रवि	पंचमी दोप. ३.४४	तृतिका रात ११.००	वृषभ प्रातः ६.०७	पंचमी का श्राद्ध। चन्द्र षष्ठी।
२३/०९ सोम	षष्ठी दोप. १.५१	रोहिणी रात १०.०५	वृषभ दिन/रात	षष्ठी का श्राद्ध। भद्रा दोपहर १.५१ से रात १.१० तक
२४/०९ मंगल	सप्तमी दोप. १२.३९	मृगशिरा रात ९.५२	मिथुन दिन ९.५३	सप्तमी का श्राद्ध। श्री महालक्ष्मी व्रत।
२५/०९ बुध	अष्टमी दोप. १२.११	आर्द्रा रात १०.२१	मिथुन दिन/रात	अष्टमी का श्राद्ध।
२६/०९ गुरु	नवमी दोप. १२.२६	पुनर्वसू रात ११.३१	कर्क सायं ५.१०	नवमी का श्राद्ध। सौभाग्यवती स्त्रियों का श्राद्ध। भद्रा रात १२.४९ से।
२७/०९ शुक्र	दशमी दोप. १.२१	पुष्य रात १.१८	कर्क दिन/रात	दशमी का श्राद्ध। भद्रा दोपहर १.२१ तक। मूल रात १.१८ से।
२८/०९ शनि	एकादशी दोप. २.५०	आश्लेषा* रात ३.३५	सिंह रात ३.३५	एकादशी का श्राद्ध। इन्दिरा एकादशी व्रत। मूल दिन/रात
२९/०९ रवि	द्वादशी सायं ४.४८	मघा* दिन/रात	सिंह दिन/रात	द्वादशी का श्राद्ध। संन्यासियों का श्राद्ध। प्रदोष व्रत। मूल दिन/रात
३०/०९ सोम	त्रयोदशी रात ७.०७	मघा प्रातः ६.१६	सिंह दिन/रात	मास शिवरात्रि। मूल प्रातः ६.१९ तक। त्रयोदशी का श्राद्ध। भद्रा रात ७.०७ से।
०१/१० मंगल	चतुर्दशी रात ९.४०	पूर्वाफाल्गुनी दिन ९.१३	कन्या सायं ४.००	चतुर्दशी का श्राद्ध। शस्त्रादि से मृतकों का श्राद्ध। भद्रा दिन ८.२२ तक।
०२/१० बुध	अमावस्या रात १२.१९	उत्तराफाल्गुनी दोप. १२.२०	कन्या दिन/रात	महालया। अमावस्या का श्राद्ध। स्नानादि की अमावस्या।

माँ नारायणी

MATCHWELL
MATCHWELL
Saijpur-Gopalpur O/S Shahwadi Octori Naka, Nr. Ashok Industries Piplej Ahmedabad
Mob : 9824077293

सूर्य दक्षिणायन

संवत् २०८१ आश्विन शुक्ल पक्ष
दिनांक ३ अक्टूबर से १७ अक्टूबर २०२४ तक

शरद ऋतु

तिथि एवं नक्षत्र का समाप्ति काल दिया गया है।

दिनांक व वार	तिथि	नक्षत्र	चंद्र राशि प्रवेश	व्रत एवं त्यौहार का विवरण
०३/१० गुरु	प्रतिपदा रात २.५९	हस्त दोप. ३.३०	तुला रात ५.०३	शारदीय नवरात्रारम्भ। नाना/नानी का क्षय। महाराजा अग्रसेन जयंती। घट स्थापनादि।
०४/१० शुक्र	द्वितीया रात ५.३१	चित्रा सायं ६.३५	तुला दिन/रात	चंद्रदर्शन।
०५/१० शनि	तृतीया दिन/रात	स्वाती रात ९.३१	तुला दिन/रात	–
०६/१० रवि	तृतीया दिन ७.५०	विशाखा रात १२.०९	वृश्चिक सायं ५.३१	वैनायिकी श्री गणेश चतुर्थी व्रत। तिथी वृद्धि। भद्रा रात ८.५२ से।
०७/१० सोम	चतुर्थी दिन ९.४८	अनुराधा रात २.२३	वृश्चिक दिन/रात	भद्रा दिन ९.४८ तक। मूल रात २.२३ से
०८/१० मंगल	पंचमी दिन ११.१८	ज्येष्ठा* रात ४.०६	धनु रात ४.०६	उपांग ललिता व्रत। मूल दिन/रात
०९/१० बुध	षष्ठी दोप. १२.१५	मूला* रात ५.१३	धनु दिन/रात	सरस्वती आवाहन। मूल रात ५.१३ तक
१०/१० गुरु	सप्तमी दोप. १२.३२	पूर्वाषाढ़ा दिन/रात	धनु दिन/रात	सरस्वती पूजा। भद्रा दोप. १२.३२ से रात १२.२५ तक
११/१० शुक्र	अष्टमी दोप. १२.०७	पूर्वा./उत्तरा. प्रातः ५.३९/ रात ५.२३	मकर दोप. ११.३९	श्री दुर्गाष्टमी। महाष्टमी। महानवमी। सरस्वती विसर्जन।
१२/१० शनि	नवमी दिन १०.५९	श्रवण रात ४..२५	मकर दिन/रात	विजयदशमी (दशहरा)।
१३/१० रवि	दशमी दिन ९.०९	धनिष्ठा रात २.४९	कुम्भ दोप. ३.४२	पंचक दोपहर ३.४२ से। भद्रा रात ८.०० से।
१४/१० सोम	एका./द्वादशी प्रातः ६.४२/ रात ३.४३	शतभिषा रात १२.४१	कुम्भ दिन/रात	पापाकुंशा एकादशी व्रत। श्री श्याम ज्योत। भद्रा दिन ६.४२ तक। पंचक। तिथी क्षय।
१५/१० मंगल	त्रयोदशी रात १२.१९	पूर्वाभाद्रपद रात १०.०६	मीन सायं ४.४७	प्रदोष व्रत। पंचक।
१६/१० बुध	चतुर्दशी रात ८.४१	उत्तराभाद्रपद रात ७.१६	मीन दिन/रात	भद्रा रात ८.४१ से। पंचक। कोजागरी व्रत। लक्खी पूजा। मूल रात ७.१६ से।
१७/१० गुरु	पूर्णिमा सायं ४.५६	रेवती* सायं ४.१८	मेष सायं ४.१८	शरद पूर्णिमा। सत्यनारायण व्रत। स्नानादि की पूर्णिमा। पंचक सायं ४.१८ तक। भद्रा दिन ६.४९ तक। तुला संक्रांति दिन ७.४१ से मूल दिन/रात। लक्खी पूजा।

माँ सुगंधा

GCAS & ASSOCIATES LLP
1st Floor, Metro Plaza, Station Feeder Road, Siliguri West Bengal
Mob : 9434052063 / 9800007460

सूर्य दक्षिणायन

संवत् २०८१ कार्तिक कृष्ण पक्ष
दिनांक १८ अक्टूबर से १ नवम्बर २०२४ तक

हेमन्त ऋतु

तिथि एवं नक्षत्र का समाप्ति काल दिया गया है।

दिनांक व वार	तिथि	नक्षत्र	चंद्र राशि प्रवेश	व्रत एवं त्यौहार का विवरण
१८/१० शुक्र	प्रतिपदा दोप. १.१६	अश्विनी* दोप. १.२४	मेष दिन/रात	मूल दोप. १.२४ तक
१९/१० शनि	द्वितीया दिन ९.४९	भरणी दिन १०.४४	वृषभ सायं ४.०८	भद्रा रात ८.१४ से।
२०/१० रवि	तृतीया/चतुर्थी प्रातः ६.४७/ रात ४.१७	कृतिका दिन ८.२९	वृषभ दिन/रात	करक चतुर्थी (करवा चौथ) व्रत। संकष्टी श्री गणेश चतुर्थी व्रत। भद्रा दिन ६.४७ तक। तिथी क्षय।
२१/१० सोम	पंचमी रात २.३०	रोहिणी प्रातः ६.४८	मिथुन सायं ६.१३	–
२२/१० मंगल	षष्ठी रात १.२९	मृगशिरा/ आर्द्रा प्रातः ५.४९/ रात ५.२६	मिथुन दिन/रात	भद्रा रात १.२९ से। स्कन्द षष्ठी व्रत।
२३/१० बुध	सप्तमी रात १.१९	पुनर्वसू दिन/रात	कर्क रात ११.५९	भद्रा दोपहर १.१८ तक।
२४/१० गुरु	अष्टमी रात १.५९	पुनर्वसू दिन ६.१३	कर्क दिन/रात	अहोई अष्टमी।
२५/१० शुक्र	नवमी रात ३.२३	पुष्य दिन ७.३७	कर्क दिन/रात	मूल दिन ७.३७ से
२६/१० शनि	दशमी रात ५.२४	आश्लेषा* दिन ९.४३	सिंह दिन ९.४३	भद्रा सायं ४.२० से रात ५.२४ तक। मूल दिन/रात।
२७/१० रवि	एकादशी दिन/रात	मघा* दोप. १२.२१	सिंह दिन/रात	मूल दोपहर १२.२१ तक
२८/१० सोम	एकादशी दिन ७.५१	पूर्वाफाल्गुनी दोप. ३.२१	कन्या रात १०.०८	रमा एकादशी व्रत। तिथी वृद्धि
२९/१० मंगल	द्वादशी दिन १०.३२	उत्तराफाल्गुनी सायं ६.३१	कन्या दिन/रात	प्रदोष व्रत।
३०/१० बुध	त्रयोदशी दोप. १.१६	हस्त रात ९.४१	कन्या दिन/रात	मास शिवरात्रि। धनतेरस। दीप दान। नरक चतुर्दशी। धन त्रयोदशी। भद्रा दोप. १.१६ से रात २.३६ तक।
३१/१० गुरु	चतुर्दशी दोप. ३.५३	चित्रा रात १२.४२	तुला दिन ११.१३	नृसिंह जयंती। रूप चौदस।
०१/११ शुक्र	अमावस्या सायं ६.१७	स्वाती रात ३.२८	तुला दिन/रात	शुभ दीपावली। श्री गणेश-लक्ष्मी पूजन। स्नानादि की अमावस्या। श्री महावीर निर्वाण दिवस।

माँ त्रिपुरा सुंदरी

SHREE SHYAM JEWELS
Shop No : G-C, Dwarika Park Royale, Beside Fashion Factory, S.F. Road, Siliguri- 734005
Mob : 98325-10229 / 77971-27100

सूर्य दक्षिणायन

संवत् २०८१ कार्तिक शुक्ल पक्ष
दिनांक २ नवम्बर से १५ नवम्बर २०२४ तक

हेमन्त ऋतु

तिथि एवं नक्षत्र का समाप्ति काल दिया गया है।

दिनांक व वार	तिथि	नक्षत्र	चंद्र राशि प्रवेश	व्रत एवं त्यौहार का विवरण
०२/११ शनि	प्रतिपदा रात ८.२२	विशाखा दिन/रात	वृश्चिक रात ११.२१	गोवर्धन पूजा। अन्नकूट।
०३/११ रवि	द्वितीया रात १०.०६	विशाखा प्रातः ५.५६	वृश्चिक दिन/रात	भातृ द्वितीया (भाई दूज) यम द्वितीया।
०४/११ सोम	तृतीया रात ११.२५	अनुराधा दिन ८.०१	वृश्चिक दिन/रात	मूल दिन ८.०१ से।
०५/११ मंगल	चतुर्थी रात १२.१७	ज्येष्ठा* दिन ९.४३	धनु दिन ९.४३	वैनायिकी श्री गणेश चतुर्थी व्रत। मूल दिन/रात छठ पूजा का प्रथम संयम। भद्रा दोपहर ११.५४ से रात १२.१७ तक।
०६/११ बुध	पंचमी रात १२.४१	मूला* दिन १०.५८	धनु दिन/रात	छठ पूजा का द्वितीय संयम। मूल दिन १०.५८ तक।
०७/११ गुरु	षष्ठी रात १२.३५	पूर्वाषाढ़ा दोप. ११.४५	मकर सायं ५.५२	सूर्य षष्ठी व्रत। डाला छठ।
०८/११ शुक्र	सप्तमी रात ११.५७	उत्तराषाढ़ा दोप. १२.०१	मकर दिन/रात	सहस्त्रार्जुन जयंती। भद्रा रात ११.५७ से।
०९/११ शनि	अष्टमी रात १०.४६	श्रवण दोप. ११.४५	कुम्भ रात ११.२५	दुर्गाष्टमी, गोपाष्टमी। भद्रा दिन ११.२५ तक। पंचक रात ११.२५ से।
१०/११ रवि	नवमी रात ९.०२	धनिष्ठा दिन १०.५७	कुम्भ दिन/रात	आंवला नवमी। जगद्धात्री पूजा। कुष्माण्डा नवमी। पंचक।
११/११ सोम	दशमी सायं ६.४७	शतभिषा दिन ९.३८	मीन रात २.१९	भद्रा रात ५.२९ से। पंचक।
१२/११ मंगल	एकादशी सायं ४.०५	पूर्वा./उत्तरा. दिन ७.५०/ रात ५.३८	मीन दिन/रात	देवउठनी (प्रबोधिनी) एकादशी व्रत। तुलसी विवाह। श्री श्याम जन्मोत्सव। मूल रात ५.३८ से। भद्रा सायं ४.०५ तक। पंचक।
१३/११ बुध	द्वादशी दोप. १.०२	रेवती* रात ३.०९	मेष रात ३.०९	श्री श्याम ज्योत। चातुर्मास्य समाप्त। मूल दिन/रात। प्रदोष व्रत। पंचक रात ३.०९ तक।
१४/११ गुरु	त्रयोदशी दिन ९.४४	अश्विनी* रात १२.३१	मेष दिन/रात	बैकुण्ठ चतुर्दशी व्रत। मूल रात १२.३१ तक
१५/११ शुक्र	चतु./पूर्णिमा प्रातः ६.१९/ रात २.५८	भरणी रात ९.५३	वृषभ रात ३.१५	गुरुनानक जयंती। देव दीपावली। स्नानादि की कार्तिक पूर्णिमा। कार्तिक स्नान समाप्त। भद्रा प्रातः ६.१९ से रात ४.३८ तक। तिथी क्षय।

माँ मंगलचंडी

MATCHWELL
MATCHWELL DECOR PVT LTD
Plot No. 33,34,35,36 Shiv Prerna Industrial Estate, Paldi-Kankaj Road, Ahmedabad
Mob.: 8469099772

सूर्य दक्षिणायन

संवत् २०८१ मार्गशीर्ष कृष्ण पक्ष
दिनांक १६ नवम्बर से १ दिसम्बर २०२४ तक

हेमन्त ऋतु

तिथि एवं नक्षत्र का समाप्ति काल दिया गया है।

दिनांक व वार	तिथि	नक्षत्र	चंद्र राशि प्रवेश	व्रत एवं त्यौहार का विवरण
१६/११ शनि	प्रतिपदा रात ११.५१	कृतिका रात ७.२६	वृषभ दिन/रात	वृश्चिक संक्रांति प्रातः ७.३० से।
१७/११ रवि	द्वितीया रात ९.०७	रोहिणी सायं ५.२०	मिथुन रात ४.४९	–
१८/११ सोम	तृतीया सायं ६.५६	मृगशिरा दोप. ३.४७	मिथुन दिन/रात	संकष्टी श्री गणेश चतुर्थी व्रत। भद्रा दिन ७.४५ से सायं ६.५६ तक।
१९/११ मंगल	चतुर्थी सायं ५.२९	आर्द्रा दोप. २.५३	मिथुन दिन/रात	–
२०/११ बुध	पंचमी सायं ४.५०	पुनर्वसू दोप. २.४८	कर्क दिन ८.४५	–
२१/११ गुरु	षष्ठी सायं ५.०४	पुष्य दोप. ३.३३	कर्क दिन/रात	भद्रा सायं ५.०४ से रात ५.३० तक। मूल दोपहर ३.३३ से
२२/११ शुक्र	सप्तमी सायं ६.०८	आश्लेषा* सायं ५.०७	सिंह सायं ५.०७	मूल दिन/रात
२३/११ शनि	अष्टमी रात ७.५८	मघा* रात ७.२५	सिंह दिन/रात	काल भैरवाष्टमी। मूल रात ७.२५ तक।
२४/११ रवि	नवमी रात १०.२०	पूर्वाफाल्गुनी रात १०.१४	कन्या रात ५.००	श्री राणीसती जयंती।
२५/११ सोम	दशमी रात १.०२	उत्तराफाल्गुनी रात १.२१	कन्या दिन/रात	भद्रा दोपहर ११.४० से रात १.०२ तक।
२६/११ मंगल	एकादशी रात ३.४८	हस्त रात ४.३२	कन्या दिन/रात	उत्पन्ना एकादशी व्रत।
२७/११ बुध	द्वादशी दिन/रात	चित्रा दिन/रात	तुला दोप. २.१८	–
२८/११ गुरु	द्वादशी प्रातः ६.२४	चित्रा दिन ७.३३	तुला दिन/रात	प्रदोष व्रत। तिथी वृद्धि।
२९/११ शुक्र	त्रयोदशी दिन ८.४०	स्वाती दिन १०.१५	वृश्चिक रात ६.००	मास शिवरात्रि व्रत। भद्रा दिन ८.४० से रात ९.३९ तक।
३०/११ शनि	चतुर्दशी दिन १०.३०	विशाखा दोप. १२.३२	वृश्चिक दिन/रात	–
०१/१२ रवि	अमावस्या दोप. ११.५१	अनुराधा दोप. २.२१	वृश्चिक दिन/रात	स्नानादि की अमावस्या। मूल दोपहर २.२१ से

माँ विशालाक्षी

MATCHWELL
MATCHWELL
Saijpur-Gopalpur O/S Shahwadi Octori Naka, Nr. Ashok Industries Piplej Ahmedabad
Mob : 9824077293

सूर्य दक्षिणायन

संवत् २०८१ मार्गशीर्ष शुक्ल पक्ष
दिनांक २ दिसम्बर से १५ दिसम्बर २०२४ तक

हेमन्त ऋतु

तिथि एवं नक्षत्र का समाप्ति काल दिया गया है।

दिनांक व वार	तिथि	नक्षत्र	चंद्र राशि प्रवेश	व्रत एवं त्यौहार का विवरण
०२/१२ सोम	प्रतिपदा दोप. १२.४४	ज्येष्ठा* दोप. ३.४३	धनु दोप. ३.४३	मूल दिन/रात
०३/१२ मंगल	द्वितीया दोप. १.०९	मूला* सायं ४.३९	धनु दिन/रात	बाबा बलदेवदास जयन्ती। मूल सायं ४.३९ तक
०४/१२ बुध	तृतीया दोप. १.११	पूर्वाषाढ़ा सायं ५.१२	मकर रात ११.१७	वैनायिकी श्री गणेश चतुर्थी व्रत। भद्रा रात १.०३ से।
०५/१२ गुरु	चतुर्थी दोप. १२.५०	उत्तराषाढ़ा सायं ५.२४	मकर दिन/रात	भद्रा दोपहर १२.५० तक।
०६/१२ शुक्र	पंचमी दोप. १२.०८	श्रवण सायं ५.१६	कुम्भ रात ५.०५	श्री राम-जानकी विवाहोत्सव। पंचक रात ५.०५ से।
०७/१२ शनि	षष्ठी दिन ११.०६	धनिष्ठा सायं ४.४८	कुम्भ दिन/रात	पंचक। चम्पा षष्ठी। हलधर षष्ठी। मित्र सप्तमी।
०८/१२ रवि	सप्तमी दिन ९.४५	शतभिषा सायं ४.०१	कुम्भ दिन/रात	नरसी मेहता जयंती। भद्रा दिन ९.४५ से रात ८.५६ तक।
०९/१२ सोम	अष्ट./नवमी दिन ८.०३/ सायं ६.०२	पूर्वाभाद्रपद दोप. २.५४	मीन दिन ९.१२	श्री दुर्गाष्टमी। पंचक। तिथी क्षय
१०/१२ मंगल	दशमी रात ३.४३	उत्तराभाद्रपद दोप. १.३८	मीन दिन/रात	पंचक। मूल दोपहर १.३८ से
११/१२ बुध	एकादशी रात १.१०	रेवती* दोप. ११.४६	मेष दोप. ११.४६	मोक्षदा (मोहिनी) एकादशी व्रत। गीता जयंती। पंचक दोपहर ११.४६ तक। भद्रा दोपहर २.२८ से रात १.१० तक। मूल दिन/रात
१२/१२ गुरु	द्वादशी रात १०.२७	अश्विनी* दिन ९.५०	मेष दिन/रात	श्री श्याम ज्योत। मूल दिन ९.५० तक
१३/१२ शुक्र	त्रयोदशी रात ७.४०	भरणी/कृतिका दिन ७.४८/ सायं ५.४६	वृषभ दोप. ०१.१७	प्रदोष व्रत। मत्स्य द्वादशी।
१४/१२ शनि	चतुर्दशी सायं ४.५९	रोहिणी रात ३.५२	वृषभ दिन/रात	श्री दत्तात्रेय जयंती। भद्रा सायं ४.५९ से रात ३.४३ तक।
१५/१२ रवि	पूर्णिमा दोप. २.३२	मृगशिरा रात २.१८	मिथुन दोप. ३.०२	स्नानादि की पूर्णिमा। सत्यनारायण व्रत। धनु संक्रांति रात १०.०९ से।

माँ कपालिनी

GCAS & ASSOCIATES LLP
1st Floor, Metro Plaza, Station Feeder Road, Siliguri West Bengal
Mob : 9434052063 / 9800007460

सूर्य दक्षिणायन

संवत् २०८१ पौष कृष्ण पक्ष
दिनांक १६ दिसम्बर से ३० दिसम्बर २०२४ तक

शिशिर ऋतु

तिथि एवं नक्षत्र का समाप्ति काल दिया गया है।

दिनांक व वार	तिथि	नक्षत्र	चंद्र राशि प्रवेश	व्रत एवं त्यौहार का विवरण
१६/१२ सोम	प्रतिपदा दोप. १२.२८	आर्द्रा रात ११.११	मिथुन दिन/रात	मलमास (धनु) प्रारम्भ।
१७/१२ मंगल	द्वितीया दिन १०.५७	पुनर्वसू रात १२.४२	कर्क सायं ६.४५	भद्रा रात १०.२६ से.
१८/१२ बुध	तृतीया दिन १०.०६	पुष्य रात १२.५६	कर्क दिन/रात	संकष्टी श्री गणेश चतुर्थी व्रत। भद्रा दिन १०.०६ तक। मूल रात १२.५६ से।
१९/१२ गुरु	चतुर्थी दिन १०.०३	आश्लेषा* रात १.५७	सिंह रात १.५७	मूल दिन/रात
२०/१२ शुक्र	पंचमी दिन १०.४९	मघा* रात ३.४५	सिंह दिन/रात	मूल रात ३.४५ तक।
२१/१२ शनि	षष्ठी दोप. १२.२२	पूर्वाफाल्गुनी रात ६.११	सिंह दिन/रात	भद्रा दोपहर १२.२२ से रात १.३३ तक।
२२/१२ रवि	सप्तमी दोप. २.३२	उत्तराफाल्गुनी दिन/रात	कन्या दोप. १२.५३	–
२३/१२ सोम	अष्टमी सायं ५.०८	उत्तराफाल्गुनी दिन ९.०६	कन्या दिन/रात	अष्टका श्राद्ध।
२४/१२ मंगल	नवमी रात ७.५३	हस्त दोप. १२.१५	तुला रात १.४८	विट्ठलनाथ जी का जन्मोत्सव।
२५/१२ बुध	दशमी रात १०.३०	चित्रा दोप. ३.२०	तुला दिन/रात	श्री पार्श्वनाथ जयंती। भद्रा दिन ९.१३ से रात १०.३० तक।
२६/१२ गुरु	एकादशी रात १२.४४	स्वाती सायं ६.०७	तुला दिन/रात	सफला एकादशी व्रत।
२७/१२ शुक्र	द्वादशी रात २.२७	विशाखा रात ८.२६	वृश्चिक दोप. १.५४	–
२८/१२ शनि	त्रयोदशी रात ३.३३	अनुराधा रात १०.११	वृश्चिक दिन/रात	मास शिवरात्रि। मूल रात १०.११ से। प्रदोष व्रत। भद्रा रात ३.३३ से।
२९/१२ रवि	चतुर्दशी रात ४.०२	ज्येष्ठा* रात ११.२०	धनु रात ११.२०	भद्रा दोपहर ३.५२ तक। मूल दिन/रात
३०/१२ सोम	अमावस्या रात ३.५७	मूला* रात ११.५५	धनु दिन/रात	स्नानादि की दर्श अमावस्या। सोमवती अमावस्या। मूल रात ११.५५ तक।

माँ अम्बिका

SHREE SHYAM JEWELS
Shop No : G-C, Dwarika Park Royale, Beside Fashion Factory, S.F. Road, Siliguri- 734005
Mob : 98325-10229 / 77971-27100

सूर्य दक्षिणायन

संवत् २०८१ पौष शुक्ल पक्ष
दिनांक ३१ दिसम्बर से १३ जनवरी २०२५ तक

शिशिर ऋतु

तिथि एवं नक्षत्र का समाप्ति काल दिया गया है।

दिनांक व वार	तिथि	नक्षत्र	चंद्र राशि प्रवेश	व्रत एवं त्यौहार का विवरण
३१/१२ मंगल	प्रतिपदा रात ३.२२	पूर्वाषाढ़ा रात १२.०१	मकर रात ५.५९	–
०१/०१ बुध	द्वितीया रात २.२४	उत्तराषाढ़ा रात ११.४४	मकर दिन/रात	–
०२/०१ गुरु	तृतीया रात १.०९	श्रवण रात ११.०८	मकर दिन/रात	–
०३/०१ शुक्र	चतुर्थी रात ११.४०	धनिष्ठा रात १०.२०	कुम्भ दिन १०.४५	वैनायिकी श्री गणेश चतुर्थी व्रत। भद्रा दोपहर १२.२६ से रात ११.४० तक। पंचक दिन १०.४५ से।
०४/०१ शनि	पंचमी रात १०.०१	शतभिषा रात ९.२१	कुम्भ दिन/रात	पंचक।
०५/०१ रवि	षष्ठी रात ८.१६	पूर्वाभाद्रपद रात ८.१६	मीन दोप. २.३३	पंचक।
०६/०१ सोम	सप्तमी सायं ६.२४	उत्तराभाद्रपद रात ७.०४	मीन दिन/रात	गुरु गोविंद सिंह जयंती। मूल रात ७.०४ से भद्रा सायं ६.२४ से रात ५.२६ तक। पंचक।
०७/०१ मंगल	अष्टमी सायं ४.२७	रेवती* सायं ५.४८	मेष सायं ५.४८	श्री दुर्गाष्टमी। मूल दिन/रात पंचक सायं ५.४८ तक।
०८/०१ बुध	नवमी दोप. २.२६	अश्विनी* सायं ४.२७	मेष दिन/रात	मूल सायं ४.२७ तक
०९/०१ गुरु	दशमी दोप. १२.२३	भरणी दोप. ३.०५	वृषभ रात ८.४४	भद्रा रात ११.२१ से
१०/०१ शुक्र	एकादशी दिन १०.२०	कृतिका दोप. १.४३	वृषभ दिन/रात	पुत्रदा एकादशी व्रत। बैकुण्ठ एकादशी। भद्रा दिन १०.२० तक।
११/०१ शनि	द्वादशी दिन ८.२२	रोहिणी दोप. १२.२७	मिथुन रात ११.५३	श्री श्याम ज्योत। प्रदोष व्रत। कूर्म द्वादशी।
१२/०१ रवि	त्रयो./चतुर्दशी प्रातः ६.३४/ सायं ५.०३	मृगशिरा दोप. ११.२२	मिथुन दिन/रात	स्वामी विवेकानन्द जयंती। भद्रा रात ५.०३ से। तिथी क्षय।
१३/०१ सोम	पूर्णिमा रात ३.५७	आर्द्रा दिन १०.३६	मिथुन रात ४.१७	स्नानादि की पूर्णिमा। माघ स्नान प्रारम्भ। सत्यनारायण व्रत। श्री शाकम्भरी माता जयंती। लोहड़ी। भद्रा सायं ४.२७ तक।

माँ उमा

MATCHWELL
MATCHWELL DECOR PVT LTD
Plot No. 33,34,35,36 Shiv Prerna Industrial Estate, Paldi-Kankaj Road, Ahmedabad
Mob.: 8469099772

सूर्य दक्षिणायन

संवत् २०८१ माघ कृष्ण पक्ष
दिनांक १४ जनवरी से २९ जनवरी २०२५ तक

शिशिर ऋतु

तिथि एवं नक्षत्र का समाप्ति काल दिया गया है।

दिनांक व वार	तिथि	नक्षत्र	चंद्र राशि प्रवेश	व्रत एवं त्यौहार का विवरण
१४/०१ मंगल	प्रतिपदा रात ३.२२	पुनर्वसू दिन १०.१५	कर्क दिन/रात	मकर संक्रांति। गंगासागर स्नान। मकर संक्रांति दिन ८.५४ से। मलमास समाप्त। पोंगल। बिहु (आसाम)।
१५/०१ बुध	द्वितीया रात ३.२४	पुष्य दिन १०.२६	कर्क दिन/रात	मूल दिन १०.२६ से
१६/०१ गुरु	तृतीया रात ४.०७	आश्लेषा* दोप. ११.१४	सिंह दिन ११.१४	भद्रा दोपहर ३.४० से रात ४.०७ तक। मूल दिन/रात
१७/०१ शुक्र	चतुर्थी रात ५.३१	मघा* दोप. १२.४२	सिंह दिन/रात	संकष्टी श्री गणेश चतुर्थी व्रत। मूल दोप. १२.४२ तक।
१८/०१ शनि	पंचमी दिन/रात	पूर्वाफाल्गुनी दोप. २.४९	कन्या दिन ९.१०	–
१९/०१ रवि	पंचमी दिन ७.३१	उत्तराफाल्गुनी सायं ५.२८	कन्या दिन/रात	तिथि वृद्धि।
२०/०१ सोम	षष्ठी दिन ९.५९	हस्त रात ८.२७	कन्या दिन/रात	भद्रा दिन ९.५९ से रात ११.१९ तक।
२१/०१ मंगल	सप्तमी दोप. १२.४०	चित्रा रात ११.३४	तुला दिन १०.०१	–
२२/०१ बुध	अष्टमी दोप. ३.१९	स्वाती रात २.३२	तुला दिन/रात	अष्टका श्राद्ध।
२३/०१ गुरु	नवमी सायं ५.३८	विशाखा रात ५.०६	वृश्चिक रात १०.३०	नेताजी सुभाषचंद्र वोस जयंती। अन्वष्टका श्राद्ध।
२४/०१ शुक्र	दशमी रात ७.२६	अनुराधा दिन/रात	वृश्चिक दिन/रात	भद्रा प्रातः ६.३६ से रात ७.२६ तक।
२५/०१ शनि	एकादशी रात ८.३२	अनुराधा दिन ७.०५	वृश्चिक दिन/रात	षट्तिला एकादशी व्रत। मूल दिन ७.०५ से
२६/०१ रवि	द्वादशी रात ८.५५	ज्येष्ठा* दिन ८.२४	धनु दिन ८.२४	भारतीय गणतंत्र दिवस। मूल दिन/रात
२७/०१ सोम	त्रयोदशी रात ८.३५	मूला* दिन ९.००	धनु दिन/रात	मास शिवरात्रि व्रत। प्रदोष व्रत। भद्रा रात ८.३५ से। मूल दिन ९.०० तक।
२८/०१ मंगल	चतुर्दशी रात ७.३६	पूर्वाषाढ़ा दिन ८.५६	मकर दोप. २.५०	भद्रा दिन ८.१० तक।
२९/०१ बुध	अमावश्या सायं ६.०६	उत्तराषाढ़ा दिन ८.१८	मकर दिन/रात	माघी अमावस्या। स्नानादि की अमावस्या।

माँ त्रिपुरमालिनी

MATCHWELL
MATCHWELL
Saijpur-Gopalpur O/S Shahwadi Octori Naka, Nr. Ashok Industries Piplej Ahmedabad
Mob : 9824077293

सूर्य उत्तरायण

संवत् २०८१ माघ शुक्ल पक्ष
दिनांक ३० जनवरी से १२ फरवरी २०२५ तक

शिशिर ऋतु

तिथि एवं नक्षत्र का समाप्ति काल दिया गया है।

दिनांक व वार	तिथि	नक्षत्र	चंद्र राशि प्रवेश	व्रत एवं त्यौहार का विवरण
३०/०१ गुरु	प्रतिपदा सायं ४.११	श्रवण/धनिष्ठा प्रातः ७.१३/ रात ५.४८	कुम्भ सायं ६.३३	गुप्त नवरात्र प्रारम्भ। पंचक दिन सायं ६.३३ से।
३१/०१ शुक्र	द्वितीया दोप. १.५९	शतभिषा रात ४.१२	कुम्भ दिन/रात	पंचक।
०१/०२ शनि	तृतीया दोप. ११.३९	पूर्वाभाद्रपद रात २.३१	मीन रात ८.५६	वैनायिकी श्री गणेश चतुर्थी व्रत। पंचक। भद्रा रात १०.२७ से।
०२/०२ रवि	चतुर्थी दिन ९.१५	उत्तराभाद्रपद रात १२.५०	मीन दिन/रात	सरस्वती पूजा। बसंत पंचमी। श्री पंचमी। पंचक। भद्रा दिन ९.१५ तक। मूल रात १२.५० से।
०३/०२ सोम	पंचमी/षष्ठी प्रातः ६.५३/ रात ४.३८	रेवती* रात ११.१४	मेष रात ११.१४	पंचक रात ११.१४ तक। तिथी क्षय। मूल दिन/रात
०४/०२ मंगल	सप्तमी रात २.३१	अश्विनी* रात ९.४७	मेष दिन/रात	श्री ब्रह्मादादा जयंती। रथ सप्तमी। भद्रा रात २.३१ से। मूल रात ९.४७ तक।
०५/०२ बुध	अष्टमी रात १२.३६	भरणी रात ८.३१	वृषभ रात २.१४	श्री दुर्गाष्टमी। भीमाष्टमी। भद्रा दोपहर १.३२ तक।
०६/०२ गुरु	नवमी रात १०.५४	कृतिका रात ७.२७	वृषभ दिन/रात	श्री महानंदा नवमी। गुप्त नवरात्र समाप्त।
०७/०२ शुक्र	दशमी रात ९.२७	रोहिणी सायं ६.३८	वृषभ दिन/रात	–
०८/०२ शनि	एकादशी रात ८.१६	मृगशिरा सायं ६.०५	मिथुन प्रातः ६.१९	जया एकादशी व्रत। भद्रा दिन ८.४९ से रात ८.१६ तक।
०९/०२ रवि	द्वादशी रात ७.२६	आर्द्रा सायं ५.५१	मिथुन दिन/रात	भीष्म द्वादशी। श्री श्याम ज्योत। प्रदोष व्रत।
१०/०२ सोम	त्रयोदशी सायं ६.५८	पुनर्वसू सायं ५.५८	कर्क दिन ११.५४	–
११/०२ मंगल	चतुर्दशी सायं ६.५६	पुष्य सायं ६.३२	कर्क दिन/रात	भद्रा सायं ६.५६ से। मूल सायं ६.३२ से।
१२/०२ बुध	पूर्णिमा रात ७.२३	आश्लेषा* रात ७.३३	सिंह रात ७.३३	स्नानादि की पूर्णिमा। माघ स्नान समाप्त भद्रा प्रातः ७.०६ तक। मूल दिन/रात। कुम्भ संक्रांति रात ९.५४ से।

माँ अम्बा

GCAS & ASSOCIATES LLP
1st Floor, Metro Plaza, Station Feeder Road, Siliguri West Bengal
Mob : 9434052063 / 9800007460

सूर्य उत्तरायण

संवत् २०८१ फाल्गुन कृष्ण पक्ष
दिनांक १३ फरवरी से २८ फरवरी २०२५ तक

बसंत ऋतु

तिथि एवं नक्षत्र का समाप्ति काल दिया गया है।

दिनांक व वार	तिथि	नक्षत्र	चंद्र राशि प्रवेश	व्रत एवं त्यौहार का विवरण
१३/०२ गुरु	प्रतिपदा रात ८.२२	मघा* रात ९.०५	सिंह दिन/रात	मूल रात ९.०५ तक।
१४/०२ शुक्र	द्वितीया रात ९.५३	पूर्वाफाल्गुनी रात ११.०७	कन्या रात ५.४२	–
१५/०२ शनि	तृतीया रात ११.५३	उत्तराफाल्गुनी रात १.३७	कन्या दिन/रात	भद्रा दिन १०.४९ से रात ११.५३ तक।
१६/०२ रवि	चतुर्थी रात २.१६	हस्त रात ४.२९	कन्या दिन/रात	संकष्टी श्री गणेश चतुर्थी व्रत।
१७/०२ सोम	पंचमी रात ४.५४	चित्रा दिन/रात	तुला सायं ६.००	–
१८/०२ मंगल	षष्ठी दिन/रात	चित्रा दिन ७.३३	तुला दिन/रात	–
१९/०२ बुध	षष्ठी दिन ७.३३	स्वाती दिन १०.३७	तुला दिन/रात	भद्रा दिन ७.३३ से रात ८.४८ तक। तिथी वृद्धि।
२०/०२ गुरु	सप्तमी दिन ९.५९	विशाखा दोप. १.२८	वृश्चिक प्रातः ६.४७	श्रीनाथजी पाटोत्सव (नाथद्वारा)। जानकी जयंती।
२१/०२ शुक्र	अष्टमी दोप. ११.५८	अनुराधा दोप. ३.५१	वृश्चिक दिन/रात	मूल दोप. ३.५१ से।
२२/०२ शनि	नवमी दोप. १.२०	ज्येष्ठा* सायं ५.३८	धनु सायं ५.३८	समर्थ गुरु रामदास जयंती। भद्रा रात १.४४ से। मूल दिन/रात।
२३/०२ रवि	दशमी दोप. १.५६	मूला* सायं ६.४०	धनु दिन/रात	भद्रा दोपहर १.५६ तक। मूल सायं ६.४० तक।
२४/०२ सोम	एकादशी दोप. १.४५	पूर्वाषाढ़ा सायं ६.५७	मकर रात १२.५४	विजया एकादशी व्रत।
२५/०२ मंगल	द्वादशी दोप. १२.४८	उत्तराषाढ़ा सायं ६.२८	मकर दिन/रात	प्रदोष व्रत।
२६/०२ बुध	त्रयोदशी दिन ११.०९	श्रवण सायं ५.२१	कुम्भ रात ४.३५	महाशिवरात्रि व्रत। पंचक रात ४.३५ से। भद्रा दिन ११.०९ से रात १०.०६ तक।
२७/०२ गुरु	चतुर्दशी दिन ८.५५	धनिष्ठा दोप. ३.४१	मीन रात ५.५६	स्नानादि की अमावस्या। पंचक।
२८/०२ शुक्र	अमा./प्रतिपदा प्रातः ६.१५/ रात ३.१७	शतभिषा दोप. १.३८	मीन दिन/रात	तिथि क्षय। पंचक।

माँ जय दुर्गा

SHREE SHYAM JEWELS
Shop No : G-C, Dwarika Park Royale, Beside Fashion Factory, S.F. Road, Siliguri- 734005
Mob : 98325-10229 / 77971-27100

सूर्य उत्तरायण

संवत् २०८१ फाल्गुन शुक्ल पक्ष
दिनांक १ मार्च से १४ मार्च २०२५ तक

बसंत ऋतु

तिथि एवं नक्षत्र का समाप्ति काल दिया गया है।

दिनांक व वार	तिथि	नक्षत्र	चंद्र राशि प्रवेश	व्रत एवं त्यौहार का विवरण
०१/०३ शनि	द्वितीया रात १२.१०	पूर्वाभाद्रपद दोप. ११.२०	मीन दिन/रात	फूलरिया दूज। रामकृष्ण परमहंस जयंती। पंचक।
०२/०३ रवि	तृतीया रात ९.०२	उत्तराभाद्रपद दिन ८.५७	मीन दिन/रात	पंचक। मूल दिन ८.५७ से।
०३/०३ सोम	चतुर्थी सायं ६.०२	रेवती/अश्विनी* प्रातः ६.३७/ रात ४.२७	मेष प्रातः ६.३७	वैनायिकी श्री गणेश चतुर्थी व्रत। पंचक प्रातः ६.३७ तक। भद्रा दिन ७.३१ से सायं ६.०२ तक। मूल रात ४.२७ तक।
०४/०३ मंगल	पंचमी दोप. ३.१७	भरणी रात २.३५	मेष दिन/रात	–
०५/०३ बुध	षष्ठी दोप. १२.५२	कृतिका रात १.०६	वृषभ दिन ८.११	गौरुपिणी षष्ठी (बंगाल)।
०६/०३ गुरु	सप्तमी दिन १०.५१	रोहिणी रात १२.०३	वृषभ दिन/रात	कामदा सप्तमी। सूर्य सप्तमी। भद्रा दिन १०.५१ से रात १०.०२ तक।
०७/०३ शुक्र	अष्टमी दिन ९.१९	मृगशिरा रात ११.३०	मिथुन दोप. ११.४३	श्री दुर्गाष्टमी। होलाष्टक प्रारम्भ।
०८/०३ शनि	नवमी दिन ८.१७	आर्द्रा रात ११.२६	मिथुन दिन/रात	–
०९/०३ रवि	दशमी दिन ७.४६	पुनर्वसू रात ११.५३	कर्क सायं ५.४३	भद्रा रात ७.४२ से।
१०/०३ सोम	एकादशी दिन ७.४५	पुष्य रात १२.४९	कर्क दिन/रात	आमलकी (रंगभरी) एकादशी व्रत। भद्रा दिन ७.४५ तक। मूल रात १२.४९ से।
११/०३ मंगल	द्वादशी दिन ८.४५	आश्लेषा* रात २.१३	सिंह रात २.१३	गोविंद द्वादशी। खाटू श्यामजी का मेला। श्री श्याम ज्योत। प्रदोष व्रत। मूल दिन/रात
१२/०३ बुझ	त्रयोदशी दिन ९.१२	मघा* रात ४.०३	सिंह दिन/रात	मूल रात ४.०३ तक।
१३/०३ गुरु	चतुर्दशी दिन १०.३६	पूर्वाफाल्गुनी दिन/रात	सिंह दिन/रात	होलिका दहन रात ११.२८ के बाद। भद्रा दिन १०.३६ से रात ११.२८ तक।
१४/०३ शुक्र	पूर्णिमा दोप. १२.२५	पूर्वाफाल्गुनी प्रातः ६.१७	कन्या दोप. १२.५४	दोलयात्रा। धुलण्डी। चैतन्य महाप्रभु जयंती। खरमास (मीन) प्रारम्भ स्नानादि की पूर्णिमा। मीन संक्रांति सायं ६.४९ से।

माँ दंतेश्वरी

MATCHWELL
MATCHWELL DECOR PVT LTD
Plot No. 33,34,35,36 Shiv Prerna Industrial Estate, Paldi-Kankaj Road, Ahmedabad
Mob.: 8469099772

सूर्य उत्तरायण

संवत् २०८१ चैत्र कृष्ण पक्ष
दिनांक १५ मार्च से २९ मार्च २०२५ तक

बसंत ऋतु

तिथि एवं नक्षत्र का समाप्ति काल दिया गया है।

दिनांक व वार	तिथि	नक्षत्र	चंद्र राशि प्रवेश	व्रत एवं त्यौहार का विवरण
१५/०३ शनि	प्रतिपदा दोप. २.३४	उत्तराफाल्गुनी दिन ८.५२	कन्या दिन/रात	बसन्तोत्सव।
१६/०३ रवि	द्वितीया सायं ४.५९	हस्त दोप. ११.४३	तुला रात १.१३	संत तुकाराम जयंती। सूरज रोटा व्रत।
१७/०३ सोम	तृतीया सायं ७.३४	चित्रा दोप. २.४४	तुला दिन/रात	भद्रा प्रातः ६.१५ से रात ७.३४ तक।
१८/०३ मंगल	चतुर्थी रात १०.१०	स्वाती सायं ५.४९	तुला दिन/रात	संकष्टी श्री गणेश चतुर्थी व्रत। आसमाता व्रत।
१९/०३ बुध	पंचमी रात १२.३८	विशाखा रात ८.४८	वृश्चिक दोप. २.०४	रंग पंचमी। शुक्र तारा अस्त प्रातः ५.२६ से।
२०/०३ गुरु	षष्ठी रात २.४६	अनुराधा रात ११.२९	वृश्चिक दिन/रात	एकनाथ षष्ठी। भद्रा रात २.४६ से। मूल रात ११.२९ से।
२१/०३ शुक्र	सप्तमी रात ४.२४	ज्येष्ठा* रात १.४३	धनु रात १.४३	शीतला सप्तमी। मूल दिन/रात भद्रा दोपहर ३,३९ तक।
२२/०३ शनि	अष्टमी रात ५.२४	मूला* रात ३.२१	धनु दिन/रात	शीतला अष्टमी (बास्योड़ा)। मूल रात ३.२१ तक।
२३/०३ रवि	नवमी रात ५.३८	पूर्वाषाढ़ा रात ४.१६	धनु दिन/रात	शुक्र तारा उदय दिन ११.५३ से।
२४/०३ सोम	दशमी रात ५.०६	उत्तराषाढ़ा रात ४.२४	मकर दिन १०.२२	भद्रा सायं ५.२८ से रात ५.०६ तक।
२५/०३ मंगल	एकादशी रात ३.४६	श्रवण रात ३.४७	मकर दिन/रात	पापमोचिनी एकादशी व्रत।
२६/०३ बुध	द्वादशी रात १.४३	धनिष्ठा रात २.२७	कुम्भ दोप. ३.१२	पंचक दोपहर ३.१२ से।
२७/०३ गुरु	त्रयोदशी रात ११.०४	शतभिषा रात १२.३१	कुम्भ दिन/रात	मास शिवरात्रि व्रत। प्रदोष व्रत। रंग तेरस। भद्रा रात ११.०४ से। पंचक।
२८/०३ शुक्र	चतुर्दशी रात ७.५६	पूर्वाभाद्रपद रात १०.०७	मीन सायं ४.४५	भद्रा दिन ९.३३ तक। पंचक।
२९/०३ शनि	अमावस्या सायं ४.२८	उत्तराभाद्रपद रात ७.२४	मीन दिन/रात	स्नानादि की अमावस्या। संवत् २०८१ समाप्त। पंचक। मूल रात ७.२४ से।

माँ बिरजा

MATCHWELL
MATCHWELL
Saijpur-Gopalpur O/S Shahwadi Octori Naka, Nr. Ashok Industries Piplej Ahmedabad
Mob : 9824077293

यात्रा सम्बन्धित कुछ उपयोगी सुझाव

यात्रा का मुहूर्त्त निर्धारण करते समय दिशा शूल, योगिनी वास, काल राहु वास, भद्रा, शुभ तिथि, शुभ नक्षत्र व श्रेष्ठ चौघड़िया आदि पर विचार कर लेना चाहिए।

शुभ नक्षत्र : अश्विनी, मृगशिरा, पुनर्वसू, पुष्य, हस्त, अनुराधा, श्रवण, धनिष्ठा, रेवती।
मध्यम नक्षत्र : रोहिणी, उत्तरा तीनों, पूर्वा तीनों, मूला, आश्लेषा, शतभिषा।
वर्जित नक्षत्र : भरणी, कृतिका, आर्द्रा, मघा, चित्रा, स्वाति, विसाखा, ज्येष्ठा।
मूल नक्षत्र : अश्विनी, आश्लेषा, मघा, ज्येष्ठा, मूल, रेवती।
श्रेष्ठ चौघड़िया : अमृत, लाभ, शुभ, चर।
शुभ तिथि : **शुक्लपक्ष** - २, ३, ५, ७, १०, ११, १३। **कृष्णपक्ष** - १ ।

जिस ओर दिशा शूल हो उस ओर यात्रा वर्जित है

पूरब	सोमवार, शनिवार	अग्नि कोण	(दक्षिण-पूर्व)	सोमवार, गुरुवार
दक्षिण	गुरुवार	नैऋत्य कोण	(दक्षिण-पश्चिम)	रविवार, शुक्रवार
पश्चिम	शुक्रवार, रविवार	वायव्य कोण	(उत्तर-पश्चिम)	मंगलवार
उत्तर	मंगलवार, बुधवार	ईशान कोण	(उत्तर-पूर्व)	बुधवार, शनिवार

यदि विशेष कारणवश यात्रा करनी पड़े तो दिशा शूल दोष निवारण हेतू निम्नलिखित वस्तुओं को खाकर और धारण कर यात्रा करें।

वार	रवि	सोम	मंगल	बुध	गुरु	शुक्र	शनि
खाकर	पान, घी	दर्पण★	गुड़	तिल, धनिया	दही	जौ, राई	काली मिर्च
★ *दर्पण देखकर यात्रा प्रारंभ करें।*							

चन्द्रवास चक्रम्

दिशा	पूरब	दक्षिण	पश्चिम	उत्तर
चन्द्रराशि	मेष	वृष	मिथुन	कर्क
चन्द्रराशि	सिंह	कन्या	तुला	वृश्चिक
चन्द्रराशि	धनु	मकर	कुम्भ	मीन

यात्रा में चन्द्रमा यदि सामनें हो तो धनप्राप्ति, दाहिने हो तो सुख-सम्पत्ति, बाएं हो तो धन की हानि एवं पीठ की तरफ हो तो शारीरिक कष्ट प्रदान करते हैं। अतः यात्रा करने से पूर्व चन्द्रवास का विचार कर लेना चाहिए।

योगिनीवास चक्रम्

दिशा	पूर्व	अग्नि कोण	दक्षिण	नैऋत्य कोण	पश्चिम	वायव्य कोण	उत्तर	ईशान कोण
तिथि	प्रतिपदा	तृतीया	पंचमी	चतुर्थी	षष्ठी	सप्तमी	द्वितीया	अष्टमी
	नवमी	एकादशी	त्रयोदशी	द्वादशी	चतुर्दशी	अमावस्या	दशमी	पूर्णिमा

योगिनी सम्मुखे द्यूते गमे युद्धे च मृत्युदा । अशुभा बाम भागस्था पृष्ठे दक्षे जय प्रदा।।

राहु काल चक्रम्

राहु काल में मांगलिक कार्य, यात्रा आदि निषेध है

वार	सोम	मंगल	बुध	गुरु	शुक्र	शनि	रवि
समय	सुबह ०७.३० से ०९.०० तक	शाम ०३.०० से ०४.३० तक	दिन में १२.०० से ०१.३० तक	दिन में ०१.३० से ०३.०० तक	दिन में १०.३० से १२.०० तक	सुबह ०९.०० १०.३० तक	शाम ०४.३० से ०६.०० तक

सम्वत् २०८१ के ग्रहण का विवरण

सम्वत २०८१ में पृथ्वी पर निम्नलिखित ४ ग्रहण घटित होंगे:

१) खंडग्रास चंद्रग्रहण	:	१८ सितम्बर २०२४	बुधवार
२) कंकण सूर्यग्रहण	:	२/३ अक्टूबर २०२४	बुधवार
३) खग्रास चंद्रग्रहण	:	१४ मार्च २०२५	शुक्रवार
४) आंशिक सूर्यग्रहण	:	२९ मार्च २०२५	शुक्रवार

उपरोक्त कोई भी ग्रहण भारत में दृश्य नहीं होगा,
इस लिए भारत में इनकी कोई मान्यता नहीं होगी

भद्रा विचार

भद्रा की उत्पत्ति : - देवताओं व असुरों के युद्ध काल में भगवान शंकर ने क्रोध भरी आंखों से उनके शरीर पर दृष्टिपात किया। उसी क्षण उनके शरीर से गधे के मुख, तीन पांव, सात हाथ, काला रंग, बड़े बड़े दांत, प्रेत का वाहन धारण करने वाली एवं मुख से अग्नि उगलती देवी का प्रादुर्भाव हुआ। उसने राक्षसों का अंत कर दिया इसी से प्रसन्न होकर देवगणों ने उसे सम्मान के स्वरूप 'विष्टि' भद्रादि संज्ञा से विभूषित कर करण में स्थापित कर दिया।

भद्रा का शुभाशुभ विचार :- भद्रा जिस समय रहती है उस काल में विवाह, मुण्डन, गृहारंभ, गृहप्रवेश, रक्षाबंधन, होलिका दहन आदि कार्य सर्वथा वर्जित है। परन्तु भद्रा काल में शत्रु का उच्चाटन, स्त्री प्रसंग, यज्ञ करना, स्नान करना, अस्त्र शस्त्र का प्रयोग, शल्यक्रिया, मुकदमा, अग्नि लगाना, किसी वस्तु को काटना, भैंस, ऊँट, घोड़ा क्रय-विक्रय संबंधी कार्य किये जा सकते है।

भद्रा का परिहार विचार

१. सामान्य परिस्थितियों में विवाह आदि शुभ कार्यों में भद्रा का त्याग ही करना चाहिए। अति आवश्यक स्थिति में भू लोक की भद्रा तथा भद्रा मुख को त्यागकर भद्रा पुच्छ में शुभ कार्य किये जा सकते हैं।

२. उत्तरार्द्ध की भद्रा दिन में एवं पूर्वार्द्ध की भद्रा रात्रि में हो तो शुभ मानी जाती है। अर्थात रात्रि की भद्रा दिन में एवं दिन की भद्रा रात्रि में हो ती भद्रा दोष रहित मानी जाती है।

३. भद्रा दोष, मंगल शनिवार जनित दोष, व्यतीपात, अष्टम भावस्थ एवं जन्म नक्षत्र दोष, मध्याह्न के पश्चात् शुभ कारक माने जाते हैं।

४. शुक्ल पक्ष भद्रा का नाम वृश्चिकी एवं कृष्ण पक्ष की भद्रा का नाम सर्पिणी है। बिच्छु का विष डंक में तथा सर्प का विष मुख में होने के कारण वृश्चिकी भद्रा की पुच्छ तथा सर्पिणी भद्रा का मुख विशेषतः त्याज्य है।

माँ कुमारी शक्ति

MATCHWELL
MATCHWELL
Saijpur-Gopalpur O/S Shahwadi Octori Naka, Nr. Ashok Industries Piplej Ahmedabad
Mob : 9824077293

संवत् २०८१ के सूर्यादि ग्रहों के राशि प्रवेश सारिणी

सूर्य राशि प्रवेश

दिनांक	राशि		घंटा मिनट
१३.०४.२४	मेष	रात	०९.०३
१४.०५.२४	वृषभ	सायं	०५.५२
१४.०६.२४	मिथुन	रात	१२.२५
१६.०७.२४	कर्क	दिन	११.१७
१६.०८.२४	सिंह	रात	०७.४३
१६.०९.२४	कन्या	रात	०७.४१
१७.१०.२४	तुला	दिन	०७.४१
१६.११.२४	वृश्चिक	दिन	०७.३०
१५.१२.२४	धनु	रात	१०.०९
१४.०१.२५	मकर	दिन	०८.५४
१२.०२.२५	कुम्भ	रात	०९.५४
१४.०३.२५	मीन	सायं	०६.४९

मंगल राशि प्रवेश

दिनांक	राशि		घंटा मिनट
२३.०४.२४	मीन	दिन	०८.३९
०१.०६.२४	मेष	दोप	०३.३६
१२.०७.२४	वृषभ	सायं	०६.५७
२६.०८.२४	मिथुन	दोप	०३.२२
२०.१०.२४	कर्क	दोप	०२.१९
२१.०१.२५	मिथुन	दिन	१०.००
०२.०४.२५	कर्क	रात	०१.२२

बुध राशि प्रवेश

दिनांक	राशि		घंटा मिनट
२५.०३.२४	मेष	रात	०३.०५
०९.०४.२४	मीन	रात	०९.३०
१०.०५.२४	मेष	सायं	०६.४२
३१.०५.२४	वृषभ	दोप	१२.११
१४.०६.२४	मिथुन	रात	११.०४
२९.०६.२४	कर्क	दोप	१२.२६
१९.०७.२४	सिंह	रात	०८.४५
२२.०८.२४	कर्क	दिन	०६.३८
०४.०९.२४	सिंह	दिन	११.२१
२३.०९.२४	कन्या	दिन	१०.१०
१०.१०.२४	तुला	दिन	११.१९
२९.१०.२४	वृश्चिक	रात	१०.३९
०४.०१.२५	धनु	दोप	१२.०२
२४.०१.२५	मकर	सायं	०५.३७
११.०२.२५	कुम्भ	दोप	१२.५३
२७.०२.२५	मीन	रात	११.४५
०६.०३.२५	मेष	रात	०४.०६

गुरु राशि प्रवेश

दिनांक	राशि		घंटा मिनट
०१.०५.२४	वृषभ	दोप	१२.५५
१४.०५.२४	मिथुन	रात	१०.३४

शुक्र राशि प्रवेश

दिनांक	राशि		घंटा मिनट
२४.०४.२४	मेष	रात	११.५८
१९.०५.२४	वृषभ	दिन	०८.४२
१२.०६.२४	मिथुन	सायं	०६.२९
०६.०७.२४	कर्क	रात	०४.३०
३१.०७.२४	सिंह	दोप	०२.३२
२४.०८.२४	कन्या	रात	०१.१५
१८.०९.२४	तुला	दोप	०१.५६
१३.१०.२४	वृश्चिक	प्रातः	०६.००
०६.११.२४	धनु	रात	०३.३१
०२.१२.२४	मकर	दिन	११.५६
२८.१२.२४	कुम्भ	रात	११.३९
२८.०१.२५	मीन	दिन	०७.००
३१.०३.२५	मेष	दिन	११.३२

शनि राशि प्रवेश

२९.०३.२५	मीन	रात	०९.४१

राहु/केतु राशि प्रवेश

पुरे साल मीन राशि / कन्या राशि में रहेगा

माँ नागापोषनी

MATCHWELL
MATCHWELL
Saijpur-Gopalpur O/S Shahwadi Octori Naka, Nr. Ashok Industries Piplej Ahmedabad
Mob : 9824077293

सं. २०८१ के ग्रहों के वक्री-मार्गी सारिणी

मंगल

दिनांक	वक्री/मार्गी		घंटा मिनट
०७.१२.२४	वक्री	प्रातः	०५.०४
२४.०२.२५	मार्गी	दिन	०७.३१

बुध

दिनांक	वक्री/मार्गी		घंटा मिनट
०१.०४.२४	वक्री	रात	०३.४४
२५.०४.२४	मार्गी	सायं	०६.२३
०५.०८.२४	वक्री	दिन	१०.२६
२८.०८.२४	मार्गी	रात	०२.४३
२६.११.२४	वक्री	दिन	०८.१२
१५.१२.२४	मार्गी	रात	०२.२६
१५.०३.२५	वक्री	दोप	१२.१६
०७.०४.२५	मार्गी	सायं	०४.३८

गुरु

दिनांक	वक्री/मार्गी		घंटा मिनट
०९.१०.२४	वक्री	दोप	१२.३६
०९.०२.२५	मार्गी	दोप	०३.११

शुक्र

दिनांक	वक्री/मार्गी		घंटा मिनट
०२.०३.२५	वक्री	प्रातः	०६.०७
१३.०४.२५	मार्गी	प्रातः	०६.३३

शनि

दिनांक	वक्री/मार्गी		घंटा मिनट
२९.०६.२४	वक्री	रात	१२.२९
१५.११.२४	मार्गी	रात	०७.५३

सं. २०८१ के ग्रहों के उदय-अस्त सारिणी

बुध

दिनांक	अ/उ दिशा		घंटा मिनट
०४.०४.२४	अस्त (पश्चिम)	प्रातः	०६.२०
१९.०४.२४	उदय (पूर्व)	रात	०७.०२
०३.०६.२४	अस्त (पूर्व)	दिन	०९.०२
२५.०६.२४	उदय (पश्चिम)	रात	०५.०५
१२.०८.२४	अस्त (पश्चिम)	प्रातः	०६.१२
२६.०८.२४	उदय (पूर्व)	सायं	०६.५८
१५.०९.२४	अस्त (पूर्व)	सायं	०६.३९
२०.१०.२४	उदय (पश्चिम)	रात	०४.१२
३०.११.२४	अस्त (पश्चिम)	सायं	०५.३९
११.१२.२४	उदय (पूर्व)	रात	११.११
२०.०१.२५	अस्त (पूर्व)	प्रातः	०५.५९
२५.०२.२५	उदय (पश्चिम)	सायं	०६.१५
१७.०३.२५	अस्त (पश्चिम)	सायं	०६.३०
३१.०३.२५	उदय (पूर्व)	रात	०८.४८

गुरु

दिनांक	अ/उ दिशा		घंटा मिनट
०७.०५.२४	अस्त (पश्चिम)	दिन	११.०१
०१.०६.२४	उदय (पूर्व)	रात	०९.४७

शुक्र

दिनांक	अ/उ दिशा		घंटा मिनट
२९.०४.२४	अस्त (पूर्व)	दिन	०९.४७
२९.०६.२४	उदय (पश्चिम)	दोप	०२.४२
१९.०३.२५	अस्त (पूर्व)	प्रातः	०५.२६
२३.०३.२५	उदय (पश्चिम)	दिन	११.५३

शनि

दिनांक	अ/उ दिशा		घंटा मिनट
२३.०२.२५	अस्त (पश्चिम)	सायं	०६.१८
२९.०३.२५	उदय (पूर्व)	रात	१०.३७

ग्रहों के उदयास्त का समय भारत के २३° उत्तर अक्षांशीय स्थानों के आधार पर की गई है।

माँ गुह्येश्वरी

GCAS & ASSOCIATES LLP
1st Floor, Metro Plaza, Station Feeder Road, Siliguri West Bengal
Mob : 9434052063 / 9800007460

संवत् २०८१ तारा उदय एवं अस्त

	शुक्र तारा								गुरु तारा			
स्थान	अस्त	पूर्व	उदय	पश्चिम	अस्त	पश्चिम	उदय	पूर्व	अस्त	पश्चिम	उदय	पूर्व
	दिनांक	घं. मि.	दिनांक	घं. मि.	दिनांक	घं. मि.	दिनांक	घं. मि.	दिनांक	घं. मि.	दिनांक	घं. मि.
अमृतसर	१८.०४	०७.२३	०२.०७	०२.२२	२०.०३	०१.११	२२.०३	१३.४४	०६.०५	२१.२०	०३.०६	२१.३७
कोलकाता	२४.०४	०९.४७	२९.०६	१४.४२	१९.०३	०५.२६	२३.०३	११.५३	०७.०५	११.०१	०१.०६	२१.४७
जयपुर	२४.०४	२२.२८	३०.०६	१४.३०	१९.०३	१५.११	२३.०३	०१.५२	०७.०५	०५.२८	०२.०६	१८.१५
जोधपुर	२५.०४	१९.२०	३०.०६	०९.४९	१९.०३	०१.३२	२३.०३	०३.३९	०७.०५	०६.३३	०२.०६	१४.२५
दिल्ली	२२.०४	१८.२०	०१.०७	०२.११	१९.०३	१८.५४	२२.०३	२१.३८	०७.०५	०२.४६	०३.०६	०३.३३
चेन्नई	०५.०५	१६.१९	२८.०६	०८.३३	१८.०३	०५.४२	२४.०३	०७.२०	०७.०५	१७.०२	३१.०५	१३.१५
मुंबई	०२.०५	०५.५८	२९.०६	००.०९	१८.०३	२०.४८	२३.०३	१९.३६	०७.०५	१४.१६	०१.०६	०७.४४
वाराणसी	२६.०४	१७.१७	३०.०६	०४.५५	१९.०३	११.४२	२३.०३	०५.३६	०७.०५	०७.४२	०२.०६	१०.१९
हैदराबाद	०३.०५	०७.४०	२८.०६	१८.५७	१८.०३	१६.४८	२३.०३	२२.५४	०७.०५	१५.२०	०१.०६	०२.०५
बीकानेर	२३.०४	०९.०८	३०.०७	२२.५२	१९.०३	१७.५४	२२.०३	२२.४८	०७.०५	०३.३२	०३.०६	००.५६
बेंगलुरु	०५.०५	१७.२९	२८.०६	०८.२२	१८.०३	०५.२६	२४.०३	०७.३१	०७.०५	१७.०४	३१.०५	१२.५९
गुवाहाटी	२५.०४	१८.५३	३०.०६	०९.५५	१९.०३	१३.३५	२३.०३	०३.३७	०७.०५	०६.३२	०२.०६	१४.३०

विभिन्न दिशाओं में दुकान के मुख के अनुसार दुकान मालिक की बैठक, मालिक का मुँह व गल्ला (कैश-बाक्स) रखने की दिशा :-

अभिमुख दिशा	मालिक की बैठक	मालिक का मुख	गल्ला रखने का स्थान	मालिक का बैठक का निषेध
पूर्व	आग्नेय	उत्तर	मालिक की बाय ओर	ईशान व वायव्य
दक्षिण	नैऋत्य	पूर्व	मालिक की दाहिनी ओर	वायव्य, ईशान, आग्नेय
दक्षिण	नैऋत्य	उत्तर	मालिक की बाय ओर	वायव्य, ईशान, आग्नेय
पश्चिम	नैऋत्य	उत्तर	मालिक की बाय ओर	वायव्य, ईशान, आग्नेय
उत्तर	वायव्य	पूर्व	मालिक की दाहिनी	ईशान, आग्नेय
उत्तर	वायव्य	उत्तर	मालिक की दाहिनी	ईशान, आग्नेय

वारुणी स्नान का महत्व

वारुणी योग विशेष तिथि, योग, वार व नक्षत्र से बनता है। चैत्र मास कृष्ण पक्ष की त्रयोदशी तिथि को अगर शतभिषा हो तो वारुणी योग बनता है। इस योग में गंगा स्नान व दान का बहुत बड़ा महत्व है। यह योग अगर शनिवार के दिन पड़े तो वह योग महावारुणी स्नान कहलाता है। इस योग में किया गया गंगा स्नान व दान का विशिष्ट फल ममिलता है। बहुत समय बाद ऐसे योग बनते हैं।

माँ शक्ति दाक्षायणी

GCAS & ASSOCIATES LLP
1st Floor, Metro Plaza, Station Feeder Road, Siliguri West Bengal
Mob : 9434052063 / 9800007460

।। अमृतसिद्धि योग ।।

०९ अप्रैल	दिन ०७.३०	से	०९ अप्रैल	रात ०५.०४	तक
२१ अप्रैल	सायं ०५.०६	से	२२ अप्रैल	सूर्योदय	तक
०७ मई	सूर्योदय	से	०७ मई	दोप ०३.३०	तक
१९ मई	सूर्योदय	से	१९ मई	रात ०३.१३	तक
१६ जून	सूर्योदय	से	१६ जून	दोप ११.१०	तक
१९ जून	सायं ०५.२१	से	२० जून	सूर्योदय	तक
१७ जुलाई	सूर्योदय	से	१७ जुलाई	रात ०३.१०	तक
२६ जुलाई	दोप ०२.२८	से	२७ जुलाई	सूर्योदय	तक
१४ अगस्त	सूर्योदय	से	१४ अगस्त	दोप १२.१०	तक
२३ अगस्त	सूर्योदय	से	२३ अगस्त	रात ०७.५२	तक
२३ सितम्बर	रात १०.०५	से	२४ सितम्बर	सूर्योदय	तक
२६ सितम्बर	रात ११.३१	से	२७ सितम्बर	सूर्योदय	तक
२१ अक्टूबर	दिन ०६.४८	से	२२ अक्टूबर	सूर्योदय	तक
२४ अक्टूबर	सूर्योदय	से	२५ अक्टूबर	सूर्योदय	तक
१६ नवंबर	रात ०७.२६	से	१७ नवंबर	सूर्योदय	तक
१८ नवंबर	सूर्योदय	से	१८ नवंबर	दोप ०३.४७	तक
२१ नवंबर	सूर्योदय	से	२१ नवंबर	दोप ०३.३३	तक
१४ दिसंबर	सूर्योदय	से	१४ दिसंबर	रात ०३.५२	तक
			२०२५		
०७ जनवरी	सायं ०५.४८	से	०८ जनवरी	सूर्योदय	तक
११ जनवरी	सूर्योदय	से	११ जनवरी	दोप १२.२७	तक
१९ जनवरी	सायं ०५.२८	से	२० जनवरी	सूर्योदय	तक
०४ फ़रवरी	सूर्योदय	से	०४ फ़रवरी	रात ०९.४७	तक
१६ फ़रवरी	सूर्योदय	से	१६ फ़रवरी	सायं ०४.२९	तक
१६ मार्च	सूर्योदय	से	१६ मार्च	दोप ११.४३	तक
१९ मार्च	रात ०८.४८	से	२० मार्च	सूर्योदय	तक

।। सर्वार्थसिद्धि योग ।।

०९ अप्रैल	दिन ०७.३०	से	१० अप्रैल	सूर्योदय	तक
१० अप्रैल	रात ०३.०३	से	११ अप्रैल	सूर्योदय	तक
१५ अप्रैल	रात ०३.०३	से	१६ अप्रैल	सूर्योदय	तक
२१ अप्रैल	सूर्योदय	से	२२ अप्रैल	सूर्योदय	तक
२४ अप्रैल	रात ०२.२१	से	२६ अप्रैल	रात ०३.३७	तक
२८ अप्रैल	सूर्योदय	से	२८ अप्रैल	रात ०४.४६	तक
०५ मई	सूर्योदय	से	०५ मई	रात ०७.५५	तक
०७ मई	सूर्योदय	से	०७ मई	दोप ०३.३०	तक
०८ मई	दोप ०१.३१	से	०९ मई	सूर्योदय	तक
१३ मई	दोप ११.२०	से	१४ मई	सूर्योदय	तक
१४ मई	दोप ०१.०३	से	१५ मई	सूर्योदय	तक
१९ मई	सूर्योदय	से	१९ मई	रात ०३.१३	तक
२३ मई	दिन ०९.१२	से	२४ मई	दिन १०.०८	तक
२६ मई	सूर्योदय	से	२६ मई	दिन १०.३३	तक
०२ जून	प्रातः ०५.०५	से	०३ जून	सूर्योदय	तक
०४ जून	रात १०.३२	से	०६ जून	सूर्योदय	तक
०९ जून	रात ०८.१८	से	१० जून	रात ०९.३७	तक
११ जून	सूर्योदय	से	११ जून	रात ११.३६	तक
१६ जून	सूर्योदय	से	१६ जून	दोप ११.१०	तक
१९ जून	सायं ०५.२१	से	२० जून	सायं ०६.०८	तक
२३ जून	सायं ०५.०१	से	२४ जून	सूर्योदय	तक
२४ जून	दोप ०३.५२	से	२५ जून	सूर्योदय	तक
३० जून	दिन ०७.३२	से	०१ जुलाई	सूर्योदय	तक
०२ जुलाई	प्रातः ०५.२५	से	०२ जुलाई	सायं ०४.३८	तक
०३ जुलाई	सूर्योदय	से	०४ जुलाई	सूर्योदय	तक
०५ जुलाई	रात ०४.०७	से	०६ जुलाई	सूर्योदय	तक
०७ जुलाई	सूर्योदय	से	०८ जुलाई	प्रातः ०६.००	तक
०९ जुलाई	सूर्योदय	से	०९ जुलाई	दिन ०७.५०	तक
१७ जुलाई	सूर्योदय	से	१७ जुलाई	रात ०३.१०	तक
२१ जुलाई	सूर्योदय	से	२१ जुलाई	रात १२.१२	तक
२२ जुलाई	सूर्योदय	से	२२ जुलाई	रात १०.१९	तक
२६ जुलाई	दोप ०२.२८	से	२७ जुलाई	सूर्योदय	तक
२८ जुलाई	सूर्योदय	से	२८ जुलाई	दोप ११.४५	तक
३० जुलाई	सूर्योदय	से	३० जुलाई	दिन १०.२१	तक
३१ जुलाई	सूर्योदय	से	०१ अगस्त	सूर्योदय	तक
०२ अगस्त	दिन १०.५६	से	०३ अगस्त	सूर्योदय	तक
०४ अगस्त	सूर्योदय	से	०४ अगस्त	दोप ०१.२४	तक
११ अगस्त	प्रातः ०५.४६	से	११ अगस्त	सूर्योदय	तक
१४ अगस्त	सूर्योदय	से	१४ अगस्त	दोप १२.१०	तक
१८ अगस्त	सूर्योदय	से	१८ अगस्त	दिन १०.१३	तक

।। सर्वार्थसिद्धि योग ।।

१९ अगस्त	सूर्योदय	से	१९ अगस्त	दिन ०८.०८	तक
२२ अगस्त	रात १०.०३	से	२४ अगस्त	सूर्योदय	तक
२६ अगस्त	दोप ०३.५३	से	२७ अगस्त	सूर्योदय	तक
२८ अगस्त	सूर्योदय	से	२८ अगस्त	दोप ०३.५१	तक
२९ अगस्त	सायं ०४.३७	से	३० अगस्त	सायं ०५.५३	तक
०७ सितम्बर	दोप १२.३२	से	०८ सितम्बर	सूर्योदय	तक
०९ सितम्बर	सायं ०६.०२	से	१० सितम्बर	सूर्योदय	तक
१४ सितम्बर	रात ०८.३०	से	१५ सितम्बर	सूर्योदय	तक
१९ सितम्बर	दिन ०८.०२	से	१९ सितम्बर	रात ०२.४१	तक
२३ सितम्बर	सूर्योदय	से	२४ सितम्बर	सूर्योदय	तक
२६ सितम्बर	सूर्योदय	से	२७ सितम्बर	सूर्योदय	तक
०२ अक्टूबर	दोप १२.२०	से	०३ अक्टूबर	सूर्योदय	तक
०५ अक्टूबर	सूर्योदय	से	०५ अक्टूबर	रात ०९.३१	तक
०७ अक्टूबर	सूर्योदय	से	०७ अक्टूबर	रात ०२.२३	तक
१२ अक्टूबर	सूर्योदय	से	१२ अक्टूबर	रात ०४.२५	तक
१५ अक्टूबर	रात १०.०६	से	१६ अक्टूबर	सूर्योदय	तक
१७ अक्टूबर	सूर्योदय	से	१८ अक्टूबर	दोप ०१.२४	तक
२१ अक्टूबर	सूर्योदय	से	२२ अक्टूबर	रात ०५.४९	तक
२४ अक्टूबर	सूर्योदय	से	२५ अक्टूबर	सूर्योदय	तक
३० अक्टूबर	सूर्योदय	से	३० अक्टूबर	रात ०९.४१	तक
०४ नवंबर	सूर्योदय	से	०४ नवंबर	दिन ०८.०१	तक
०८ नवंबर	दोप १२.०१	से	०९ नवंबर	दोप ११.४५	तक
१२ नवंबर	दिन ०७.५०	से	१२ नवंबर	रात ०५.३८	तक
१४ नवंबर	सूर्योदय	से	१४ नवंबर	रात १२.३१	तक
१६ नवंबर	रात ०७.२६	से	१७ नवंबर	सूर्योदय	तक
१८ नवंबर	सूर्योदय	से	१८ नवंबर	दोप ०३.४७	तक
२१ नवंबर	सूर्योदय	से	२१ नवंबर	दोप ०३.३३	तक
२४ नवंबर	रात १०.१४	से	२५ नवंबर	सूर्योदय	तक
०६ दिसंबर	सूर्योदय	से	०६ दिसंबर	सायं ०५.१६	तक
१० दिसंबर	सूर्योदय	से	१० दिसंबर	दोप ०१.३८	तक
१२ दिसंबर	सूर्योदय	से	१२ दिसंबर	दिन ०१.५०	तक
१४ दिसंबर	सूर्योदय	से	१४ दिसंबर	रात ०३.५२	तक
२२ दिसंबर	सूर्योदय	से	२३ दिसंबर	सूर्योदय	तक
२७ दिसंबर	रात ०८.२६	से	२८ दिसंबर	सूर्योदय	तक
२९ दिसंबर	रात ११.२०	से	३० दिसंबर	सूर्योदय	तक

२०२५

०५ जनवरी	रात ०८.१६	से	०६ जनवरी	सूर्योदय	तक
०७ जनवरी	सायं ०५.४८	से	०८ जनवरी	सूर्योदय	तक
११ जनवरी	सूर्योदय	से	११ जनवरी	दोप १२.२७	तक
१९ जनवरी	सूर्योदय	से	२० जनवरी	सूर्योदय	तक
२४ जनवरी	सूर्योदय	से	२५ जनवरी	प्रातः ०७.०५	तक
२६ जनवरी	दिन ०८.२४	से	२७ जनवरी	सूर्योदय	तक
०२ फ़रवरी	सूर्योदय	से	०२ फ़रवरी	रात १२.५०	तक
०४ फ़रवरी	सूर्योदय	से	०४ फ़रवरी	रात ०९.४७	तक
०५ फ़रवरी	रात ०८.३१	से	०६ फ़रवरी	सूर्योदय	तक
१० फ़रवरी	सायं ०५.५८	से	११ फ़रवरी	सूर्योदय	तक
११ फ़रवरी	सायं ०६.३२	से	१२ फ़रवरी	सूर्योदय	तक
१६ फ़रवरी	सूर्योदय	से	१६ फ़रवरी	रात ०४.२९	तक
२० फ़रवरी	दोप ०१.२८	से	२१ फ़रवरी	दोप ०३.५१	तक
२३ फ़रवरी	सूर्योदय	से	२३ फ़रवरी	सायं ०६.४०	तक
०२ मार्च	सूर्योदय	से	०२ मार्च	दिन ०८.५७	तक
०४ मार्च	रात ०२.३५	से	०६ मार्च	सूर्योदय	तक
०९ मार्च	रात ११.५३	से	१० मार्च	रात १२.४९	तक
११ मार्च	सूर्योदय	से	११ मार्च	रात ०२.१३	तक
१६ मार्च	सूर्योदय	से	१६ मार्च	दोप ११.४३	तक
१९ मार्च	रात ०८.४८	से	२० मार्च	रात ११.२९	तक
२५ मार्च	रात ०३.४७	से	२६ मार्च	सूर्योदय	तक

चूड़ा मुहूर्त्त

वार - रविवार, मंगलवार, गुरुवार ⌘ **नक्षत्र** - अश्विनी, हस्त, चित्रा, स्वाती, विशाखा, अनुराधा, धनिष्ठा, रेवती

आवश्यक में

वार - शुक्रवार ⌘ **नक्षत्र** - रोहिणी, उत्तराफाल्गुनी, उत्तराषाढ़ा, उत्तराभाद्रपद

जिस दिन भद्रा नहीं हो, किसी भी प्रकार के अशुभयोग न हों एवं बालक के माता व पिता के नाम राशि से चन्द्रबल ठीक बनता हो अर्थात् चन्द्रमा ४, ८, १२वें न हों उस दिन चूड़ा पहनना ठीक रहता है।

अभिजित मुहूर्त्त

दिनमान को आधा करके घंटा मिनट बनावें तथा इसे सूर्योदय काल में जोड़े वह समय मानक मध्याह्न काल होगा, इस मध्याह्न काल से मौलिक २४ मिनट पहले तथा २४ मिनट बाद का समय अभिजित मुहूर्त्त कहलाता है। बुधवार के दिन अभिजित मुहूर्त्त शुभ कार्य के लिए वर्जित है।

कोलकाता के समय से विभिन्न स्थानों के समय में निम्नलिखित अन्तर है

सम्पूर्ण भारत वर्ष में एक ही समय (IST) भारतीय मानक समय लागु है। फिर भी भारत एक विशाल देश होने के कारण विभिन्न स्थानों पर स्थानीय समय में अन्तर हो जाता है।

कोलकाता से	मिनट/सेकेण्ड	कोलकाता से	मिनट/सेकेण्ड	कोलकाता से	मिनट/सेकेण्ड
मुम्बई	(-) ६२.०६	बहराइच	(-) २६.५६	बीकानेर	(-) ६०.०२
चैन्नई	(-) ३२.२०	दिल्ली	(-) ४४.४८	भिवानी	(-) ४९.०४
गुवाहाटी	(+) १३.२४	इन्दौर	(-) ५०.१६	पटना	(-) १२.४४
हैदराबाद	(-) ३९.३६	वाराणसी	(-) २१.३६	अहमदाबाद	(-) ६२.०४
भागलपुर	(-) ०५.४०	जयपुर	(-) ५०.०८	कानपुर	(-) ३२.००
भुवनेश्वर	(-) ०६.१२	जोधपुर	(-) ६१.२०	रायपुर	(-) २६.५२

नोट : (-) ऋण (घटाने) का तथा (+) धन (जोड़ने) का चिन्ह है।

चौघड़िया मुहूर्त्त

प्रातः ६.०० बजे सूर्योदय तथा सायं ६.०० बजे सूर्यास्त को स्टैण्डर्ड मानकर चौघड़िया मुहूर्त फलित किया गया है। आप अपने स्थान के सूर्योदय - सूर्योस्त के समय अनुसार इनमें घंटा-मिनट जोड़कर स्थानीय चौघड़िया मुहूर्त निश्चित कर सकते हैं। सामान्यतः एक चौघड़िया का मान १.३० घंटा होता है।

दिन का चौघड़िया सूर्योदय से सूर्यास्त तक

चौघड़िया	समय	रवि	सोम	मंगल	बुध	गुरु	शुक्र	शनि
प्रथम	०६.०० से ०७.३०	उद्वेग	अमृत	रोग	लाभ	शुभ	चर	काल
द्वितीय	०७.३० से ०९.००	चर	काल	उद्वेग	अमृत	रोग	लाभ	शुभ
तृतीय	०९.०० से १०.३०	लाभ	शुभ	चर	काल	उद्वेग	अमृत	रोग
चतुर्थ	१०.३० से १२.००	अमृत	रोग	लाभ	शुभ	चर	काल	उद्वेग
पंचम्	१२.०० से ०१.३०	काल	उद्वेग	अमृत	रोग	लाभ	शुभ	चर
षष्ठम्	०१.३० से ०३.००	शुभ	चर	काल	उद्वेग	अमृत	रोग	लाभ
सप्तम्	०३.०० से ०४.३०	रोग	लाभ	शुभ	चर	काल	उद्वेग	अमृत
अष्टम्	०४.३० से ०६.००	उद्वेग	अमृत	रोग	लाभ	शुभ	चर	काल

रात्री का चौघड़िया सूर्यास्त से सूर्योदय तक

चौघड़िया	समय	रवि	सोम	मंगल	बुध	गुरु	शुक्र	शनि
प्रथम	०६.०० से ०७.३०	शुभ	चर	काल	उद्वेग	अमृत	रोग	लाभ
द्वितीय	०७.३० से ०९.००	अमृत	रोग	लाभ	शुभ	चर	काल	उद्वेग
तृतीय	०९.०० से १०.३०	चर	काल	उद्वेग	अमृत	रोग	लाभ	शुभ
चतुर्थ	१०.३० से १२.००	रोग	लाभ	शुभ	चर	काल	उद्वेग	अमृत
पंचम्	१२.०० से ०१.३०	काल	उद्वेग	अमृत	रोग	लाभ	शुभ	चर
षष्ठम्	०१.३० से ०३.००	लाभ	सुभ	चर	काल	उद्वेग	अमृत	रोग
सप्तम्	०३.०० से ०४.३०	उद्वेग	अमृत	रोग	लाभ	शुभ	चर	काल
अष्टम्	०४.३० से ०६.००	शुभ	चर	काल	उद्वेग	अमृत	रोग	लाभ

हवन करने हेतु अग्नि वास जानने की विधि

शुक्ल पक्ष की प्रतिपदा से वर्तमान तिथि की गणना कर योग में एक जोड़ दें एवं रविवार से आरम्भ कर वार संख्या जोड़ दें तथा योगफल में चार से भाग दें यदि शेष शून्य बचे तो अग्नि पृथ्वी पर, एक बचे तो आकाश मण्डल में, दो बचे तो पाताल लोक में और यदि तीन शेष बचे तो पृथ्वी पर जानें। पृथ्वी पर अग्नि वास होनें पर ही हवन यज्ञ श्रेष्ठ फलदायक होता है।

नोट : होमादि कार्य गृह प्रवेश इत्यादि के हवन में ही अग्निवास का विचार करना चाहिए परन्तु विवाह, जन्मदिन, यात्रा, पुत्रोत्पत्ति एवं दुर्गा जी के यज्ञादि कार्य में अग्निवास का विचार नहीं करना चाहिए।

संवत् २०८१ शुक्रवार, दिनांक १ नवम्बर २०२४ दीपावली पूजन के मुहूर्त्त

लग्न	कोलकाता	मुम्बई	दिल्ली	अहमदाबाद	बीकानेर	लखनऊ	जयपुर	बेंगालुरू	सिलीगुड़ी
वृश्चिक	प्रातः ०६.५२	प्रातः ०७.४९	प्रातः ०७.४७	प्रातः ०७.५६	प्रातः ०८.०२	प्रातः ०७.३०	प्रातः ०७.५०	प्रातः ०७.२१	प्रातः ०६.५९
धनु	दिन ०९.०८	दिन १०.०३	दिन १०.०६	दिन १०.१२	दिन १०.२०	दिन ०९.४६	दिन १०.०७	दिन ०९.३३	दिन ०९.१६
मकर	दिन ११.१३	दिन १२.०९	दिन १२.१०	दिन १२.१७	दिन १२.२४	दिन ११.५१	दिन १२.१२	दिन ११.४०	दिन ११.२१
कुम्भ	दोपहर ०१.००	दोपहर ०१.५८	दोपहर ०१.५२	दोपहर ०२.०४	दोपहर ०२.२७	दोपहर ०१.५६	दोपहर ०१.५६	दोपहर ०१.३३	दोपहर ०१.०५
मीन	दोपहर ०२.३४	दोपहर ०३.३५	दोपहर ०३.१९	दोपहर ०३.३७	दोपहर ०३.३५	दोपहर ०२.५४	दोपहर ०३.२५	दोपहर ०३.१५	दोपहर ०२.३४
मेष	दोपहर ०४.०५	सायं ०५.०९	सायं ०४.४४	सायं ०५.०७	सायं ०५.००	दोपहर ०४.३१	सायं ०४.५१	सायं ०४.५५	दोपहर ०४.०१
गोधूलि	सायं ०४.५९	सायं ०६.०५	सायं ०५.४०	सायं ०५.५९	सायं ०५.५६	सायं ०५.२७	सायं ०५.४०	रात ०५.४१	सायं ०४.५७
वृषभ	सायं ०५.४५	सायं ०६.५३	सायं ०६.४४	सायं ०६.४८	सायं ०६.३६	सायं ०६.०८	सायं ०६.२८	सायं ०६.४३	सायं ०५.३८
मिथुन	रात ०७.४४	रात ०८.५३	रात ०८.१५	रात ०८.४६	रात ०८.३२	रात ०८.०४	रात ०८.२५	सायं ०८.४५	सायं ०७.३५
सिंह	रात १२.१३	रात ०१.१८	रात १२.५०	रात ०१.१५	रात ०१.०६	रात १२.३७	रात १२.५८	रात ०१.०६	रात १२.०८
कन्या	रात ०२.२४	रात ०३.२७	रात ०३.०७	रात ०३.२७	रात ०३.२३	रात ०२.५३	रात ०३.१३	रात ०३.०९	रात ०२.२३

नोट–(१) मुहूर्त्त का समय प्रारम्भ होने का दिया गया है। (२) अभिजीत बेला मध्याह्न (१२ बजे) के दो घड़ी (४८ मिनट) पहले एवं दो घड़ी (४८ मिनट) बाद को मानी जाती है(।३) सिंह लग्न साधारणतः मध्य रात्रि के आसपास ही आता है। (४) गोधूलि बेला सूर्यास्त के दो घड़ी पूर्व एवं दो घड़ी पश्चात् मानी जाती है। अतएव इनमें पूजा कराने वालों को यही मुहूर्त्त का समय समझना चाहिए।

बही-खाता व गणेशजी-लक्ष्मीजी की मूर्ति लाने का मुहूर्त्त

जो लोग धनतेरस के दिन बही-खाता नहीं ला सकते, वे लोग पहले अन्य शुभदिन भी ला सकते हैं। पुष्य नक्षत्र के दिन भी ला सकते हैं। सम्बत २०८१ में पुष्य नक्षत्र कार्तिक कृष्ण अष्टमी २४ अक्टूबर २०२४ गुरुवार प्रातः ०६.१५ से २५ अक्टूबर शुक्रवार दिन ०७.४० तक रहेगा। सही चौघड़िया का समय निम्न है -

कोलकाता	दिन	११.२०	से	दोप	०२.१२	तक	दोप	०३.३७	से	सायं	०६.३७	तक
मुम्बई	दोप	१२.२२	से	दोप	०३.१५	तक	सायं	०४.४२	से	रात	०७.४२	तक
दिल्ली	दोप	१२.०५	से	दोप	०२.५३	तक	सायं	०४.१७	से	रात	०७.१७	तक
जयपुर	दोप	१२.११	से	दोप	०३.००	तक	सायं	०४.२४	से	रात	०७.२४	तक
बीकानेर	दोप	१२.२१	से	दोप	०३.०९	तक	सायं	०४.३३	से	रात	०७.३३	तक
लखनऊ	दोप	११.५०	से	दोप	०२.३७	तक	सायं	०४.१०	से	रात	०७.०१	तक

संवत् २०८१ के शुभ विवाह मुहूर्त

दिनांक	वार	माह	पक्ष	तिथि	नक्षत्र	लग्न
१८-०४-२०२४	शुक्र	चैत्र	शुक्ल	दशमी	मघा	गोधूलि - ९, १०, ११
११-०७-२०२४	गुरु	आषाढ़	शुक्ल	पंचमी	उत्तरा-फाल्गुनी	दिवा - ८, गोधूलि - १०, २, ३
१४-०७-२०२४	रवि	आषाढ़	शुक्ल	अष्टमी	चित्रा	लग्न - १
१७-११-२०२४	शनि	मार्गशीर्ष	कृष्ण	द्वितीया	मृगशिरा	गोधूलि - ३, ७
२२-११-२०२४	शुक्र	मार्गशीर्ष	कृष्ण	सप्तमी	मघा	दिवा - १०, ११, १, ३, गोधूलि - ३
२७-११-२०२४	बुध	मार्गशीर्ष	कृष्ण	द्वादशी	चित्रा	दिवा - ९, १, गोधूलि - ७
०५-१२-२०२४	गुरु	मार्गशीर्ष	शुक्ल	चतुर्थी	श्रवण	गोधूलि - ३, ७
०६-१२-२०२४	शुक्र	मार्गशीर्ष	शुक्ल	पंचमी	श्रवण/धनिष्ठा	गोधूलि - ७
११-१२-२०२४	बुध	मार्गशीर्ष	शुक्ल	एकादशी	अश्विनी	दिवा - १, गोधूलि - ७
१४-१२-२०२४	शनि	मार्गशीर्ष	शुक्ल	चतुर्दशी	मृगशिरा	रात्रि - ८
१६-०१-२०२५	गुरु	माघ	कृष्ण	तृतीया	मघा	दिवा - १, २, रात्रि - ८, ९
१८-०१-२०२५	शनि	माघ	कृष्ण	पंचमी	उत्तरा-फाल्गुनी	दिवा - २, गोधूलि - ७, ८
२१-०१-२०२५	मंगल	माघ	कृष्ण	सप्तमी	चित्रा	रात्रि - ८
२२-०१-२०२५	बुध	माघ	कृष्ण	अष्टमी	स्वाती	दिवा - १, २, गोधूलि
३०-०१-२०२५	गुरु	माघ	शुक्ल	प्रतिपदा	धनिष्ठा	गोधूलि - ७, ८
०३-०२-२०२५	सोम	माघ	शुक्ल	पंचमी/षष्ठी	रेवती	रात्रि - ७, ८, १०
०६-०२-२०२५	गुरु	माघ	शुक्ल	नवमी	रोहिणी	रात्रि - ७, ८
१८-०२-२०२५	मंगल	फाल्गुन	कृष्ण	षष्ठी	स्वाती	दिवा - १, २, ४, गोधूलि - ८, १०
२०-०२-२०२५	गुरु	फाल्गुन	कृष्ण	सप्तमी	अनुराधा	दिवा - ४, गोधूलि - ७, १०
०३-०३-२०२५	सोम	फाल्गुन	शुक्ल	चतुर्थी	अश्विनी	दिवा - १, गोधूलि - १०
०५-०३-२०२५	बुध	फाल्गुन	शुक्ल	पंचमी	रोहिणी	गोधूलि - ८

विवाह के ग्यारह नक्षत्र–रोहिणी • उत्तराफाल्गुनी • उत्तराभाद्रपद • उत्तराषाढ़ा • रेवती • मूल • स्वाती • मृगशिरा • मघा • अनुराधा • हस्त

महाष्टमी विचार

व्रत, उपवास और नियम में एक घड़ी भी जो तिथि हो उसी को ग्रहण करना चाहिए, किन्तु पितृकार्य में इसके विपरीत होता है। अर्थात् प्रातःकाल में अन्य तिथि हो एवं श्राद्धकाल में यदि पितृतिथि मिल जाय, तो उसी तिथि में श्राद्धादि कर्म करें।

नवमी युक्त महाष्टमी को पूजा करनी चाहिए। सप्तमीयुक्त महाष्टमी शोक एवं सन्ताप को देनेवाली है। जम्भ (दानव) ने सप्तमीयुक्त महाष्टमी को भगवती दुर्गा की पूजा की थी, अतएवं इन्द्र ने उस दानव श्रेष्ठ को अष्टमी को वध कर दिया था। अतः कल्याण चाहनेवाले मनुष्य सपतमीयुक्त अष्टमी का यत्नपूर्वक त्याग करें।

विशेष-एक कला मात्र सप्तमी के बाद भी यदि अष्टमी हो, तो उसे शल्य कहते हैं और उस दिन पूजा करने से अमंगल होता है। सप्तमी युक्त अष्टमी पुत्र, पशु और राजा के सहित राष्ट्र को भी नाश करती है। अथ च सप्तमी युक्त अष्टमी उत्पन्न, अनुत्पन्न सभी का नाश करती है। अतएव शुक्ल पक्ष की अष्टमी तथा चतुर्दशी पूर्वविद्धा न करके परविद्धा ही करें।

यदि दूसरे दिन सूर्योदय के समय भी अष्टमी तिथि न हो, तो पहले दिन ही सप्तमीयुक्त अष्टमी में ही पूजा करे। आगे की तिथियों का यदि क्षय हो जाय, तो प्रथम दिन ही अष्टमी करना चाहिए अन्यथा अशुभ होता है।

संकष्टी श्री गणेश चौथ का विभिन्न स्थान में चन्द्रोदय समय

नीचे भारत के कुछ प्रमुख शहरों का संकष्टी श्री गणेश चतुर्थी के चन्द्रमा के उदय का समय दिया जा रहा है।

इन स्थानों के समीप के लोग अपने स्थानीय समय के अन्तर के अनसार कपया समन्वय स्थापित कर लेवें।

स्थान	वैशाख २७.०४.२३	ज्येष्ठ २६.०५.२३	आषाढ़ २५.०६.२३	श्रावण २४.०७.२३	भाद्रपद २२.०८.२३	आश्विन २१.०९.२३	कार्तिक २०.१०.२३	मार्गशीर्ष १८.११.२३	पौष १८.१२.२३	माघ १७.०१.२४	फाल्गुन १६.०२.२४	चैत्र १७.०३.२४
अमृतसर	२२.४१	२२.३१	२२.४३	२१.५०	२०.५२	२०.३३	१९.५६	१९.३४	२०.३०	२१.१६	२१.५०	२१.३२
उज्जैन	२२.१२	२२.०३	२२.२५	२१.४१	२०.५१	२०.४६	२०.१५	१९.५६	२०.४५	२१.१९	२१.४१	२१.१६
कोलकाता	२१.१८	२१.०९	२१.३१	२०.४८	१९.५९	१९.५५	१९.२४	१९.०४	१९.५३	२०.२७	२०.४८	२०.२२
इन्दौर	२२.११	२२.०१	२२.२३	२१.४०	२०.५१	२०.४७	२०.१६	१९.५६	२०.४५	२१.१९	२१.४०	२१.१५
जयपुर	२२.२३	२२.१३	२२.३०	२१.४३	२०.४९	२०.३९	२०.०५	१९.४५	२०.३७	२१.१६	२१.४३	२१.२१
जोधपुर	२२.३४	२२.२४	२२.४३	२१.५६	२१.०३	२०.५४	२०.२१	२०.०१	२०.५२	२१.३०	२१.५६	२१.३३
दिल्ली	२२.२२	२२.१२	२२.२८	२१.३८	२०.४३	२०.३०	१९.५४	१९.३४	२०.२७	२१.०९	२१.२८	२१.१८
चैन्नई	२१.२९	२१.१९	२१.५१	२१.१६	२०.३६	२०.४५	२०.२०	२०.०३	२०.४५	२१.०७	२१.१७	२०.४४
मुम्बई	२२.१४	२२.०४	२२.३०	२१.५०	२१.०४	२१.०६	२०.३७	२०.१९	२१.०५	२१.३४	२१.५१	२१.२२
वाराणसी	२१.४८	२१.३८	२१.५८	२१.१२	२०.२०	२०.१२	१९.३९	१९.१९	२०.१०	२०.४७	२१.१२	२०.४९
हैदराबाद	२१.४६	२१.३६	२२.०४	२१.२६	२०.४२	२०.४५	२०.१८	१९.५९	२०.४५	२१.१२	२१.२७	२०.५७
बीकानेर	२२.३७	२२.२७	२२.४३	२१.५४	२०.५९	२०.४७	२०.१२	१९.५२	२०.४४	२१.२५	२१.५४	२१.३३
भिवानी	२२.३६	२२.१७	२२.३२	२१.४३	२०.४७	२०.३४	१९.५८	१९.३८	२०.३१	२१.१३	२१.४३	२१.२२
सिलीगुड़ी	२१.३०	२१.२०	२१.३८	२०.५१	१९.५७	१७.४७	१९.१३	१८.५३	१९.४५	२०.२४	२०.५१	१९.३३
अहमदाबाद	२२.२६	२२.१७	२२.३८	२१.५४	२१.०४	२०.५९	२०.२८	२०.०९	२०.५८	२१.३२	२१.५५	२१.२०
लखनऊ	२२.००	२१.५०	२२.१०	२१.२४	२०.३२	२०.२४	१९.५१	१९.३१	२०.२२	२०.५९	२१.२४	२१.०१
बरेली	२२.१०	२२.००	२२.२०	२१.३४	२०.४२	२०.३४	२०.०१	१९.४१	२०.३२	२१.०९	२१.३४	२१.११
बेंगलुरु	२२.४०	२१.३०	२२.०२	२१.२७	२०.४७	२०.५६	२०.३१	२०.१४	२०.५६	२१.१८	२१.२८	२०.५५

माँ उमा

MATCHWELL

MATCHWELL DECOR PVT LTD

Plot No. 33,34,35,36 Shiv Prerna Industrial Estate, Paldi-Kankaj Road, Ahmedabad

Mob.: 8469099772

संवत २०८१ सन २०२४-२५ के विविध मुहूर्त्त

गृहारम्भ (भूमि पूजन) मुहूर्त्त

जुलाई	११, १२, १७, २७, ३१	नवंबर	०४, ०७, ०८, १८, २५, २७
अगस्त	०१, १९, २८	दिसंबर	०५, ०७, ११, १२
सितम्बर	०४, १४	जनवरी (२०२५)	१५, २२, ३१
अक्टूबर	१८, २४	फ़रवरी	१९, २०, २१

नूतन गृह प्रवेश मुहूर्त्त

जुलाई	११, १२	जनवरी (२०२५)	१५, २२, २४, ३१
नवंबर	१३, १८, २५, २७	फ़रवरी	०७, १०, १५, १९, २१
दिसंबर	०५, ०६, ०७, ११, १२		

जीर्ण गृह प्रवेश मुहूर्त्त

अप्रैल	२४, २६	नवंबर	१३, १८, २०, २५, २७
मई	०१, ०३	दिसंबर	०५, ०६, ०७, ११, १२
जून	०७, १७, २४, २६, २७	जनवरी (२०२५)	१५, २२, २४, ३१
जुलाई	०६, १७, २२, २७, ३१	फ़रवरी	०७, १०, १५, १९, २१
अगस्त	०१, ०२, १२, १४, १७, १९		

विपणी (व्यापार) मुहूर्त्त

जुलाई	११, १२, १७, २१, २२, २७, २८, ३१	दिसंबर	०५, ०६, ११, १२
अगस्त	०१, ०९, १४, २३, २४, २६, २८, ३१	जनवरी (२०२५)	१५, १९, २४
सितम्बर	०४, १४	फ़रवरी	०७, १५, २०, २१
अक्टूबर	०३, ०७, ११, १२, १८, २१, २४, २८	मार्च	०६
नवंबर	०३, ०४, ०७, ०८, ०९, १३, १४, १७, १८, २१, २५, २७, २८		

मुंडन (जडुला) मुहूर्त्त

अप्रैल	१५, १८, १९	जनवरी (२०२५)	१५, २०, २२, २५, ३०, ३१
मई	०३, १०, २०, २४, २९, ३०	फ़रवरी	०८, १०, १७, १९, २०, २१, २२, २६, २७
जून	१०, १७, २१, २४, २६	मार्च	०२, १५, १६, २०, २७
जुलाई	१५		

उपनयन मुहूर्त

अप्रैल	१४, १५, १८	जनवरी (२०२५)	१५, १६, ३१
जुलाई	११	फ़रवरी	०७, ०९, १४

त्रिपुष्कर योग

अप्रैल	२०, ३०	अगस्त	२५	जनवरी (२०२५)	०५
मई	०४	अक्टूबर	२३, २९	फ़रवरी	२५
जून	१८, २३	नवंबर	०२	मार्च	०१
जुलाई	०२, ०७	दिसंबर	१२, २२		

पूर्णिमा

दिनांक	वार	माह/पक्ष
२४.०४.२०२४	बुधवार	चैत्र शुक्ल
२३.०५.२०२४	गुरुवार	बैशाख शुक्ल
२२.०६.२०२४	शनिवार	ज्येष्ठ शुक्ल
२१.०७.२०२४	रविवार	आषाढ़ शुक्ल
१९.०८.२०२४	सोमवार	श्रावण शुक्ल
१८.०९.२०२४	बुधवार	भाद्रपद शुक्ल
१७.१०.२०२४	गुरूवार	आश्विन शुक्ल
१५.११.२०२४	शुक्रवार	कार्तिक शुक्ल
१५.१२.२०२४	रविवार	मार्गशीर्ष शुक्ल
१३.०१.२०२५	सोमवार	पौष शुक्ल
१२.०२.२०२५	बुधवार	माघ शुक्ल
१४.०३.२०२५	शुक्रवार	फाल्गुन शुक्ल

अमावस्या

दिनांक	वार	माह/पक्ष
०८.०५.२०२४	बुधवार	बैशाख कृष्ण
०६.०६.२०२४	गुरूवार	ज्येष्ठ कृष्ण
०५.०७.२०२४	शुक्रवार	आषाढ़ कृष्ण
०४.०८.२०२४	रविवार	श्रावण कृष्ण
०३.०९.२०२४	मंगलवार	भाद्रपद कृष्ण
०३.१०.२०२४	बुधवार	आश्विन कृष्ण
०१.११.२०२४	शुक्रवार	कार्तिक कृष्ण
०२.१२.२०२४	रविवार	मार्गशीर्ष कृष्ण
३०.१२.२०२४	सोमवार	पौष कृष्ण
२९.०१.२०२५	बुधवार	माघ कृष्ण
२८.०२.२०२५	शुक्रवार	फाल्गुन कृष्ण
२९.०३.२०२५	शनिवार	चैत्र कृष्ण

एकादशी

दिनांक	वार	नाम	माह/पक्ष
१९.०४.२०२४	शुक्रवार	कामदा	चैत्र शुक्ल
०४.०५.२०२४	शनिवार	वरुथिनी	बैशाख कृष्ण
१९.०५.२०२४	रविवार	मोहिनी	बैशाख शुक्ल
०२.०६.२०२४	रविवार	अचला	ज्येष्ठ कृष्ण
१८.०६.२०२४	मंगलवार	निर्जला	ज्येष्ठ शुक्ल
०२.०७.२०२४	मंगलवार	योगिनी	आषाढ़ कृष्ण
१७.०७.२०२४	बुधवार	देवशयनी	आषाढ़ शुक्ल
३१.०७.२०२४	बुधवार	कामदा	श्रावण कृष्ण
१६.०८.२०२४	शुक्रवार	पवित्रा	श्रावण शुक्ल
२९.०८.२०२४	गुरुवार	जया	भाद्रपद कृष्ण
१४.०९.२०२४	शनिवार	पद्मा	भाद्रपद शुक्ल
२८.०९.२०२४	शनिवार	इंदिरा	आश्विन कृष्ण

दिनांक	वार	नाम	माह/पक्ष
१४.१०.२०२४	सोमवार	पापांकुशा	आश्विन शुक्ल
२८.१०.२०२४	सोमवार	रमा	कार्तिक कृष्ण
१२.११.२०२४	मंगलवार	देवउठनी	कार्तिक शुक्ल
२६.११.२०२४	मंगलवार	उत्पन्ना	मार्गशीर्ष कृष्ण
११.१२.२०२४	बुधवार	मोक्षदा	मार्गशीर्ष शुक्ल
२६.१२.२०२४	गुरुवार	सफला	पौष कृष्ण
१०.०१.२०२५	शुक्रवार	पुत्रदा	पौष शुक्ल
२५.०१.२०२५	शनिवार	षटतिला	माघ कृष्ण
०८.०२.२०२५	शनिवार	जया	माघ शुक्ल
२४.०२.२०२५	सोमवार	विजया	फाल्गुन कृष्ण
०१.०३.२०२५	सोमवार	आमलकी	फाल्गुन शुक्ल
२५.०३.२०२५	मंगलवार	पापमोचनी	चैत्र कृष्ण

संकष्टी गणेश चतुर्थी व्रत

दिनांक	वार	माह/पक्ष
२७.०४.२०२४	शनिवार	बैशाख कृष्ण
२६.०५.२०२४	रविवार	ज्येष्ठ कृष्ण
२५.०६.२०२४	मंगलवार	आषाढ़ कृष्ण
२४.०७.२०२४	बुधवार	श्रावण कृष्ण
२२.०८.२०२४	गुरुवार	भाद्रपद कृष्ण
२१.०९.२०२४	शनिवार	आश्विन कृष्ण

दिनांक	वार	माह/पक्ष
२०.१०.२०२४	रविवार	कार्तिक कृष्ण
१८.११.२०२४	सोमवार	मार्गशीर्ष कृष्ण
१८.१२.२०२४	बुधवार	पौष कृष्ण
१७.०१.२०२५	शुक्रवार	माघ कृष्ण
१६.०२.२०२५	रविवार	फाल्गुन कृष्ण
१७.०३.२०२५	सोमवार	चैत्र कृष्ण

चंद्रोदय समय हेतु पृष्ठ संख्या ४३ देखें

मास शिवरात्रि व्रत

दिनांक	वार	माह/पक्ष	दिनांक	वार	माह/पक्ष
०६.०५.२०२४	सोमवार	बैशाख कृष्ण	३०.१०.२०२४	बुधवार	कार्तिक कृष्ण
०४.०६.२०२४	मंगलवार	ज्येष्ठ कृष्ण	२८.११.२०२४	गुरुवार	मार्गशीर्ष कृष्ण
०४.०७.२०२४	गुरुवार	आषाढ़ कृष्ण	२८.१२.२०२४	शनिवार	पौष कृष्ण
०२.०८.२०२४	शुक्रवार	श्रावण कृष्ण	२७.०१.२०२५	सोमवार	माघ कृष्ण
०१.०९.२०२४	रविवार	भाद्रपद कृष्ण	२६.०२.२०२५	बुधवार	फाल्गुन कृष्ण
३०.०९.२०२४	सोमवार	आश्विन कृष्ण	२७.०३.२०२५	गुरुवार	चैत्र कृष्ण

प्रदोष व्रत

दिनांक	वार	माह/पक्ष	दिनांक	वार	माह/पक्ष
२१.०४.२०२४	रविवार	चैत्र शुक्ल	१५.१०.२०२४	मंगलवार	आश्विन शुक्ल
०५.०५.२०२४	रविवार	बैशाख कृष्ण	२९.१०.२०२४	मंगलवार	कार्तिक कृष्ण
२०.०५.२०२४	सोमवार	बैशाख शुक्ल	१३.११.२०२४	बुधवार	कार्तिक शुक्ल
०४.०६.२०२४	मंगलवार	ज्येष्ठ कृष्ण	२८.११.२०२४	गुरुवार	मार्गशीर्ष कृष्ण
१९.०६.२०२४	बुधवार	ज्येष्ठ शुक्ल	१३.१२.२०२४	शुक्रवार	मार्गशीर्ष शुक्ल
०३.०७.२०२४	बुधवार	आषाढ़ कृष्ण	२८.१२.२०२४	शनिवार	पौष कृष्ण
१९.०७.२०२४	शुक्रवार	आषाढ़ शुक्ल	११.०१.२०२५	शनिवार	पौष शुक्ल
०१.०८.२०२४	गुरुवार	श्रावण कृष्ण	२७.०१.२०२५	सोमवार	माघ कृष्ण
१७.०८.२०२४	शनिवार	श्रावण शुक्ल	०९.०२.२०२५	रविवार	माघ शुक्ल
३१.०८.२०२४	शनिवार	भाद्रपद कृष्ण	२५.०२.२०२५	मंगलवार	फाल्गुन कृष्ण
१५.०९.२०२४	रविवार	भाद्रपद शुक्ल	११.०३.२०२५	मंगलवार	फाल्गुन शुक्ल
२९.०९.२०२४	रविवार	आश्विन कृष्ण	२७.०३.२०२५	गुरुवार	चैत्र कृष्ण

व्यतिपात सम्वत् २०८१ (सन् २०२४-२५)

दिनांक	समय	से	दिनांक	समय	तक
२४-०४-२०२४	रात ०५.००	से	२५-०४-२०२४	रात ०४.४८	तक
२०-०५-२०२४	दोप १२.०५	से	२१-०५-२०२४	दोप १२.३१	तक
१४-०६-२०२४	रात ०७.०२	से	१५-०६-२०२४	रात ०८.०५	तक
०९-०६-२०२४	रात ०२.२१	से	१०-०७-२०२४	रात ०३.०५	तक
०४-०८-२०२४	दिन १०.३३	से	०५-०८-२०२४	दिन १०.३३	तक
२९-०८-२०२४	सायं ०६.१२	से	३०-०८-२०२४	सायं ०५.४२	तक
२३-०९-२०२४	रात ०३.०५	से	२४-०९-२०२४	रात ०१.२२	तक
१९-१०-२०२४	सायं ०५.३७	से	२०-१०-२०२४	दोप ०२.०७	तक
१४-११-२०२४	दिन ११.२६	से	१५-११-२०२४	दिन ०७.२६	तक
०९-१२-२०२४	रात ०१.०१	से	१०-१२-२०२४	रात ०९.५८	तक
०४-०१-२०२५	दिन १०.०४	से	०५-०१-२०२५	दिन ०७.२८	तक
२९-०१-२०२५	रात ०९.१७	से	३०-०१-२०२५	सायं ०६.२९	तक
२४-०२-२०२५	दिन १०.०१	से	२५-०२-२०२५	दिन ०८.१०	तक
२१-०३-२०२५	सायं ०६.३७	से	१२-०५-२०२५	सायं ०६.३२	तक

हार्दिक शुभकामनाओं के साथ

सुखदेव दास नागरमल

थोक विक्रेता- उर्वरक, बीज

तुलसीपुर (बलरामपुर) 271208

-: ब्रान्च :-

रानी बाजार गोण्डा - 271002

ओम आटो मोबाइल्स

पम्प- IOCL

रमवापुर-तुलसीपुर (बलरामपुर)

मनसा किसान सेवा केन्द्र

पम्प- IOCL

गँड़हवा, तुलसीपुर (बलरामपुर)

राजीव ट्रेडिंग कम्पनी

थोक विक्रेता- उर्वरक, बीज

नाका सतरिख (बाराबंकी) - 225122

हमीरवासिया

Rajeev Kumar Goel	Mob. 9415036108
Sanjeev Kumar Goel	Mob. 9984613903
Pratyush Agarwal	Mob. 8795776747

दिव्य शाश्वत संस्थान (ट्रस्ट) (रजि०)

मुख्य कार्यालय

शाश्वत धाम नई बाजार, तुलसीपुर, जि०-बलरामपुर (यू०पी०) 271208
सम्पर्क -8004320867, 9415036108

परमपूज्य पं०.
ऋषिदेव शास्त्री जी महाराज
कथा व्यास एवं ज्योतिषाचार्य

श्री मद् भागवत कथा, श्री राम कथा, श्री शिव महापुराण, श्री मद् देवी भागवत कथा श्रवण जन्म कुण्डली दिखाने एवं बनवाने व कुण्डली में किसी भी प्रकार के दोष निवारण एवं सभी धार्मिक आयोजनों के लिए सम्पर्क करें।

सम्पर्क सूत्र:- 8004320867

''सेवा ही परम् धर्म है''

संस्था द्वारा चलाये जा रहे सेवा प्रकल्पों से जरूर जुड़े।

1. गौ चारा सेवा।
2. गरीब असहाय हेतु भोजन एवं वस्त्र सेवा।
3. सनातन संस्कृति के विस्तार हेतु धार्मिक आयोजन करना।

विशेष आग्रह :-

आप सभी से अनुरोध है कि जन्म दिवस विवाह दिवस एवं अपने पितरों के कल्याणार्थ उनके श्राद्ध दिवस पर सेवा राशि प्रदान कर सेवा प्रकल्प से जुड़ें और पुण्य के भागीदार बनें।

Name: M S DIVYA SHASWAT SANSTHAN TRUST
Pay Directly to: 7057663573@indianbank

-: बैंक विवरण :-

दिव्य शाश्वत संस्थान (ट्रस्ट) (रजि०)
INDIAN BANK
A/C No. 7624666722
IFSC Code. IDIB000T612

माँ जयंती

MATCHWELL
MATCHWELL
Saijpur-Gopalpur O/S Shahwadi Octori Naka, Nr. Ashok Industries Piplej Ahmedabad
Mob : 9824077293

HALOGEN

हैलोजन टैक्नोलोजी प्रा0 लिमिटेड

उच्च कोटि के प्रोम, पोटाश,कैल्शियम,
माइक्रो न्यूट्रेन्ट व पेस्टीसाईड के निर्माता

जानसठ, जिला मुजफ्फरनगर
मो. 9219606939, 9219606916

With Best Compliments From :

आनन्द प्लाई एवं सनमाईका

आनन्द इन्टरप्राइजेज

वाटर प्रूफ प्लाई, सनमाईका एवं
दरवाजा के निर्माता एवं थोक विक्रेता

नया बिजली ऑफिस के सामने, सिवान
मोबाइल : 9431424781

सहयोगी प्रतिष्ठान :

पतंजलि चिकित्सालय एवं स्टोर

फतेहपुर, दुर्गा मंदिर के पास, सिवान

With best compliments of :

eagle

... elegance personified

Mens' Ethnic Wear

NIKITA APPARELS

Manufacturer & Wholesaler
Men's Readymade Kurta Sets for all occasions.

848 Block 'P', New Alipore (Opp.Ideal Exotica Tower)
1st Floor, Kolkata-700 053
Mobile : 98310 02839, 93312 67454
E-mail : eagle.ethnic@gmail.com

माँ फुल्लरा

GCAS & ASSOCIATES LLP

1st Floor, Metro Plaza, Station Feeder Road, Siliguri West Bengal
Mob : 9434052063 / 9800007460

SAVE OIL.SAVE EARTH.
Distributors of
INDUSTRIAL LUBRICANTS
HP
MAK LUBRICANTS
BRENNTAG LUBRICANTS
INDUSTRIAL FUELS
Light Diesel Oil (LDO)
Furnace Oil (LSHS)
Bio-Diesel
Pyrolysis Oil
RECYCLERS OF
PETROLEUM PRODUCTS
(CPCB APPROVED)
OUR COMPANIES
INTERSTATE SUPPLY COMPANY
SIYARAM PETROTECH PVT. LTD.
VZEN INDUSTRIES PVT. LTD.
ANAND OIL COMPANY
ABHISHEK ENTERPRISE
CA. ANAND HAMIRBASIA (9830742150)
CA. AKHIL HAMIRBASIA (9831777127)
CA. ABHISHEK HAMIRBASIA (9831384409)
OFFICE ADDRESS : PS AVIATOR, UNIT NO. 102 CHINAR PARK, NEAR CITY CENTER 2, KOLKATA 700 0136
PHONE - 98300 67963 | EMAIL - INFO@BPCLKOLKATA.COM
WORKS: SANKRAIL INDUSTRIAL PARK | AMTA INDUSTRIAL PARK | BAGNAN

With best compliments from:

Shri Vijay Kumar Agarwal
Smt. Santosh Agarwal
Shri Vikas Agarwal
Shri Vishal Agarwal

Deco Mica Ltd.

Salasar Laminates Ltd.

Salasar Agropanel Pvt. Ltd.

Heritage Board Ltd.

306 Iscon Mall | Above Star India Bazaar
Nr. Jodhpur Cross Road | Sattelite | Ahmedabad-380015
Mobile : +91 9327025713

माँ बहुला

SHREE SHYAM JEWELS
Shop No : G-C, Dwarika Park Royale, Beside Fashion Factory, S.F. Road, Siliguri- 734005
Mob : 98325-10229 / 77971-27100

बलरामपुर चीनी मिल्स लि., बलरामपुर

की ओर से

जन-प्रतिनिधियों, जिला प्रशासन, गन्ना किसानों व कर्मचारियों को हार्दिक शुभकामनाएँ :

-: चीनी मिल की उपलब्धिया :-

1. गन्ना किसानों के विकास में सदैव तत्पर।
2. गन्ना मूल्य का सर्वोच्च प्राथमिकता पर भुगतान।
3. गन्ने की उन्नतशील प्रजातियों का प्रचार-प्रसार एवं किसानों को उन्नतशील प्रजातियों के बीज को उपलब्ध कराना।
4. चीनी, एथनॉल व विद्युत उत्पादन करके राष्ट्र के विकास में योगदान।
5. पर्यावरण संवर्धन हेतु सदैव तत्पर।
6. सामाजिक उत्तरदायित्व के अन्तर्गत विभिन्न जनकल्याण के कार्यों का संचालन।

निष्काम गुप्ता

मुख्य प्रधान प्रबंधक

पेड़ लगाओ, देश बचाओ। जीवन को खुशहाल बनाओ।

Pooja
FANCY SHIRTING & SAREES

Pooja Sarees
Pooja Shirtings

Authorised Wholesale Distributors :

KRISHNA ENTERPRISES

Ramaiya Bhawan Lane, 1st Floor
Behind Mangal Bhawan, P.O. Rourkela-769001 (Odisha)

Mobile No. : Rahul Modi - 9861244600
Gaurav Modi - 9040556755

We deal in all types of Cotton Sarees, Synthetics Sarees, Suitings &Shirting, Blouse Pieces, Rubia, Astor, and all School, College Industrial Uniform clothes.

माँ अवन्ति

MATCHWELL
MATCHWELL
Saijpur-Gopalpur O/S Shahwadi Octori Naka, Nr. Ashok Industries Piplej Ahmedabad
Mob : 9824077293

शुभकामनाओं सहित :

हेतराम अग्रवाल संजय अग्रवाल

चना, मूंग, मोठ और खाद्यान्न का एक भरोसेमंद नाम।

हमारे यहाँ खड़ी मोटर चना, मूंग, मोठ का व्यापार तसल्ली से होता है।

खरा मोल, खरा तौल, खरा भुगतान का भरोसा हमारा मंत्र है।

लारेंस रोड, इंडस्ट्री एरिया,
सी 48/3, पहली मंजिल, कमरा नं. 9, दिल्ली 35
मोबाइल : 9311108297
9310108297 / 9313350751

ब्रांचः

सेक्टर बी 4, पॉकेट 11, प्लॉट नं 68
नरेला, दिल्ली 110 040

माँ महिषमर्दिनी

MATCHWELL

MATCHWELL DECOR PVT LTD

Plot No. 33,34,35,36 Shiv Prerna Industrial Estate, Paldi-Kankaj Road, Ahmedabad
Mob.: 8469099772

With best compliments from:

Ramavtar Goenka

HON. CONSUL OF THE REPUBLIC OF KENYA

M/s. Indian Products Trading Co. Pvt. Ltd.

73, MAKER CHAMBERS VI, 7TH FLOOR
NARIMAN POINT, MUMBAI - 400021
Tel. : +91-22-22029130 / 22027370
Fax : +91-22-22850352 ; E-mail : kenyaconsulate@hotmail.com
Website : www.iptcindia.com

माँ गण्डकी चंडी

GCAS & ASSOCIATES LLP

1st Floor, Metro Plaza, Station Feeder Road, Siliguri West Bengal
Mob : 9434052063 / 9800007460

माँ अपर्णा

MATCHWELL

MATCHWELL

Saijpur-Gopalpur O/S Shahwadi Octori Naka, Nr. Ashok Industries Piplej Ahmedabad
Mob : 9824077293

With best compliments from:

Smt. Maya Devi Goyal
Shri Devraj Goyal
Shri Ankur Goyal

SHREE BAJRANG TEXTILE

3 Choudhary Market,

Ashok Raj Path, Patna 800001

HERITAGE BOARD LTD.
SALASAR AGROPANEL PVT. LTD.

306 Iscon Mall | Above Star India Bazaar

Nr. Jodhpur Cross Road | Sattelite | Ahmedabad-380015

Mobile : +91 9377351000, +91 9341558989

माँ भ्रामरी

SHREE SHYAM JEWELS

Shop No : G-C, Dwarika Park Royale, Beside Fashion Factory, S.F. Road, Siliguri- 734005
Mob : 98325-10229 / 77971-27100

Jai Mata Di

With best compliment

Govind Goyanka
Pawan Goyanka
Ankit Goyanka

Sri Balaji Creation

Manufacturer & Suppliers
of
Fancy Bedsheets

Sekhpur, Gitapresss, Gorakhpur

9450478461, 9305284131 (Pawan)

SRI BALAJI CREATION

Wholesale Cloth Merchant

Main Market, Kedia Lane
Gopalganj (Bihar)

9431096986, 7462850995 (Ankit)

Skin of Mine

(Skin Care by Nature)

by

Mahak Goyanka

The products you get here of natural ingredients & completely home made

7991836601 **skin-of-mine511**

हार्दिक शुभकामनाओं के साथ :

अशोक गोयल (लम्बोरिया)

मो. : 9811062691 / 7011860201

लम्बोरिया सेल्स कारपोरेशन

3796/13, गली लोहे वाली
चावरी बाजार, दिल्ली-110006

आयुष गोयल (लम्बोरिया)

मो. : 9311419372

श्री बालाजी इन्टरनेशनल

3642-43/8, गली लोहे वाली
चावरी बाजार, दिल्ली-110006

पेपर एवं बोर्ड के विक्रेता

माँ हिंगलाज

MATCHWELL

MATCHWELL DECOR PVT LTD

Plot No. 33,34,35,36 Shiv Prerna Industrial Estate, Paldi-Kankaj Road, Ahmedabad
Mob.: 8469099772

With Best Wishes

MT

MANSA TRADERS

BALAJEE MINERAL CORPORATION

SHREE HANUMANT UDYOG

TRILOK INFRACON INDIA(P) LTD

MSME

MICRO, SMALL & MEDIUM ENTERPRISES

Dealers and Distributors :

Paras Steel INDUSTRIES

ANKIT THERMEX CUCR 550

RINL VIZAG STEEL Pride of Steel

Capco

NEZONE

MODI Hitech India Ltd.

SUNIL BALASARIA (9100055318)

AVINASH BALASARIA (9963790672)

ABHISHEK BALASARIA (9000075463)

Product Range :

Fans | Mixers | Cookers | Iron Box | A/C & Fan Capacitors | Lights | Coal | Electrical & Electrical Accessories | Hardware Items | RINL, RUNGTA & SIMHADRI Steel | Cables (FINECAB, TORC, GLOSTER, RR KABEL, KEI) | ISOLATORS, LIGHTNING ARRESTOR, BUS BARS, PANEL BOARDS, PANEL Boxes |

Manufactures:

PEB SOLUTIONS | CIELING FANS | DOMESTIC HOME APPLIANCES

43-8-1, 1ST FLOOR, R.K PLAZA, AKKAYAPALEM, VISAKHAPATNAM, ANDHRA PRADESH - 530016

www.mansatraders.com info@mansatraders.com www.trilokinfra.com

|| सर्वे सन्तु निरामयाः ||

B
M
A

Bimal Medical Agency

Bimal Medical Agency, Lohardaga Road, Gumla, Jharkhand
Phone No. 9835576748

Bimal Medical Agency, B N Tower, S. N. Road, Ranchi, Jharkhand
Phone No. 9122042204

माँ जैशोरेश्वरी

GCAS & ASSOCIATES LLP
1st Floor, Metro Plaza, Station Feeder Road, Siliguri West Bengal
Mob : 9434052063 / 9800007460

With Best Compliments From

Blend Financial Services Ltd.

Pramukh Plaza, 4th Floor, C-wing, Opp.P&G Bldg., Chakala,
Andheri (East), Mumbai - 4000099
Tel: 022 6777 0000- Fax: 6777 0019

- Management Advisory
- Structured Trade Finance
- Global Project Financing
- Debt Capital Markets

HEAD OFFICE

BLEND FINANCIAL SERVICES LIMITED

Pramukh Plaza, C-Wing,
4th Floor, Cardinal Gracious Road,
Chakala, Andheri (East),
Mumbai – 400 099, INDIA

Board Line + (91)-(22)-67770000

info@blendfinance.com

OUR SUBSIDIARIES

BLEND INTERNATIONAL LIMITED
Unit OT 26-34 & 35, Level 26, Central Park Offices,
Dubai International Financial Center,
Dubai, UAE

BLEND KENYA LIMITED
Regus, 7th Floor, Purshottam Place, Chiromo Road,
P.O. Box 66217, Nairobi, Kenya
Direct: +254-7902-1776

BLEND INTERNATIONAL UK LIMITED
71-75, Shelton Street Covent Garden London
United Kingdom WC2H9JQ

BLEND US LLC
16192 Coastal Highway, Lewes, Delaware 19958,
County of Sussex, USA

BLEND

माँ ज्वाला/सिद्धिदा

SHREE SHYAM JEWELS

Shop No : G-C, Dwarika Park Royale, Beside Fashion Factory, S.F. Road, Siliguri- 734005
Mob : 98325-10229 / 77971-27100

FINANCIAL SERVICES

HA Financial Services

ABHEY HAMIRBASIA

+91 7890557227

abhey89@gmail.com

Hamirbasia House, 51 Bhupendra Bose Avenue, Kolkata - 700004

What HA Financial Services can provide you?

At HA Financial Services(HAFS), we provide portfolio construction and management services for our clients to meet their long-term and short-term goals. HA Financial Services has experience dealing with financial instruments like equities, debts, bonds, bullions, currencies and insurance, term deposits (FDs), etc. We are AMFI Registered and BSE Star MF registered distributor, we also provide Insurance products– Life and General Insurance (IRDA Registered) which suits the best to our customer and their needs, tax planning for individuals and corporates.

Financial instruments and services we currently providing are:-

- Mutual Funds Distribution - Domestic and International
- Portfolio management scheme (PMS)
- Alternative Investment Funds (AIF)
- Fixed deposits at the best interest rate prevailing in the market
- Bond – government securities and gold bonds
- Life insurance
- Health insurance
- General Insurance
- Demat Services
- NPS Account
- Loan against Mutual Funds.

www.hafinserve.com

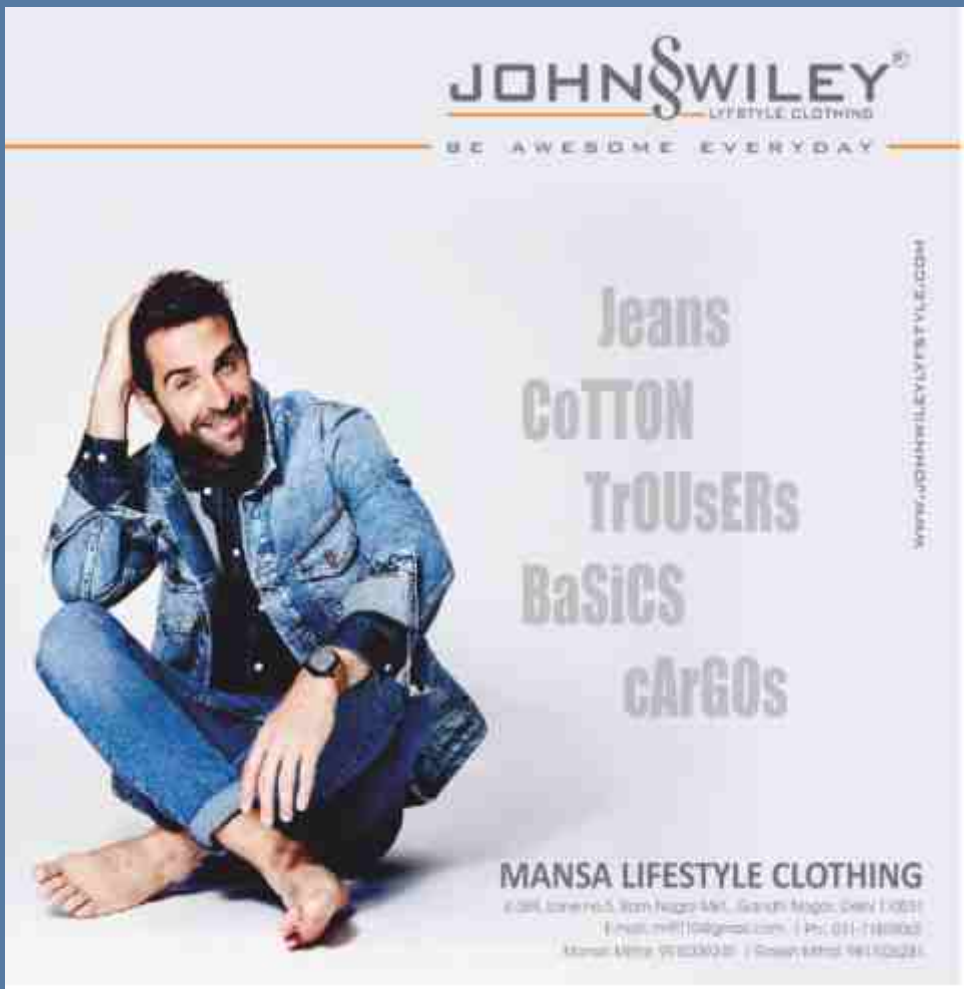

माँ दक्षिणा काली

MATCHWELL

MATCHWELL DECOR PVT LTD

Plot No. 33,34,35,36 Shiv Prerna Industrial Estate, Paldi-Kankaj Road, Ahmedabad
Mob.: 8469099772

RD FOODS

Hisar, Haryana-125001

9034002889 | 9671712717

Aggarwal Color Lab

Tilak Bazar, Hisar, Haryana-125001

8930002115 | 9215761001

义乌蓝堂贸易
World Wide Cargo
LOGISTIC

+86 15 257 962 626
+91 7689898999
info@blueheavenexim.com
www.blueheavenexim.com

SCAN ME

OUR SERVICES
- Cross Stuffing
- Warehousing & Distribution
- Air & Sea Cargo Services
- Containers
- Packing, Shifting & Removals
- Import & Export Services
- Land Transport
- Certificate of Origin
- Online Customs Clearance
- General Trading

GLOBAL OFFICE

Adidas Building, Near Burjman Mall, Dubai, UAE

Mundka Industrail Area, Mundka, New Delhi, India

413 , 4th Floor Mansarovar Plaza, Madhyam Marg, Mansarovar, Jaipur, India

410-416 Ground Floor ChengBei Road
JinMao DaSha Building Yiwu City Zhejiang China

Door To Door Service From China To India Any City

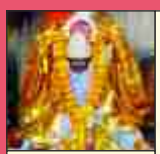

माँ कालमाधव

MATCHWELL
MATCHWELL
Saijpur-Gopalpur O/S Shahwadi Octori Naka, Nr. Ashok Industries Piplej Ahmedabad
Mob : 9824077293

।। ॐ श्री परमात्मने नमः।।

।। श्री गणेशाय नमः।।

सर्व विघ्न विनाशय, सर्वे कल्याण हेतवे,
पार्वती प्रिय पुत्राय, गणेशाय नमो नमः

शुभ नववर्ष की हार्दिक शुभकामनाओं सहित

सादर सप्रेम भेंट

विगत को नमस्कार करते हैं,
आगत का करते अभिनन्दन।
आपका यश चहुँ दिशा महके,
जैसे मलयगिरि का चन्दन।।

विनीत :

शिव प्रकाश खेमका - 9931936130

जय प्रकाश खेमका - 9304554557

प्रतिष्ठान

PLYWOOD CENTRE

Arya Samaj Road
Samastipur - 848101, Bihar

धर्म कर्म के लिए हाथ बढ़ायें, आपका हाथ कल्पवृक्ष समान बनेगा।
प्राणी सेवा करने वाले हाथ प्रार्थना करने वाले होठों से ज्यादा पवित्र होते हैं।

नर सेवा ही नारायण सेवा

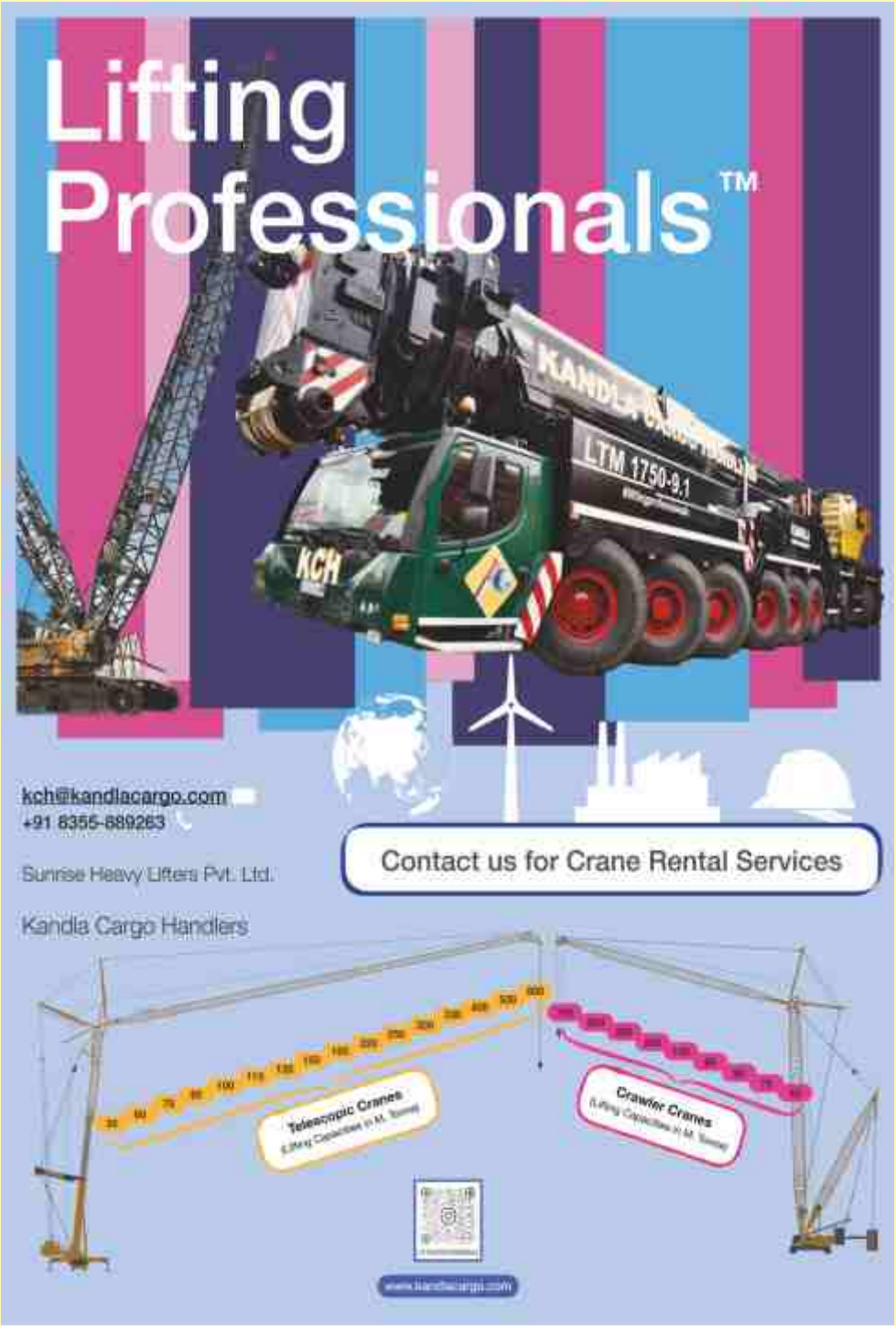
Lifting Professionals™
KANDLA CARGO HANDLERS
LTM 1750-9.1
KCH
kch@kandlacargo.com
+91 8355-689263
Sunrise Heavy Lifters Pvt. Ltd.
Kandla Cargo Handlers
Contact us for Crane Rental Services
Telescopic Cranes
Crawler Cranes

With Best Compliments From :

Divya General Store

Bagbass, Sadulpur-331023

Contact us : 9413844320

No need to go anywhere, come here and get everything you need.

The best place & price for groceries,

all varieties of chocolates and home appliances.

श्री मनसा माता लघु पंचांग के

रजत जयंती के उपलक्ष्य में शुभकामनायें

MANSA STEELS

SHRI NIWAS SUNIL KUMAR

HARIHAR STONE CRUSHER (P) LTD.

P.O. Bazpur, Dist. Udham Singh Nagar,
Uttarakhand
Mob. : 9837000535, 9758225222, 9012787666, 9917834070
E-mail : mittalvaibhav17@gmail.com

With Best Compliments from :

Sunil Mittal

Sanjay Mittal

Vaibhav Mittal

Mayank Mittal

Rajat Mittal

Saurabh Mittal

माँ कंकालेश्वरी

SHREE SHYAM JEWELS

Shop No : G-C, Dwarika Park Royale, Beside Fashion Factory, S.F. Road, Siliguri- 734005
Mob : 98325-10228 / 77971-27100

BAJRANG
ENTERPRISES
BOMBAY
ROLLING SHUTTER
INDUSTRIES
CHOOSE A STUNNING RANGE
OF DESIGNS THAT MAKES YOUR
interior
GO FROM ORDINARY TO
EXTRAORDINARY
SANITARYWARE & FITTINGS
HEAT PUMPS AND GEYSERS
WALL & FLOOR TILES
MODULAR KITCHENS & WARDROBES
LIGHTS & CHANDELIERS
HARDWARE & KITCHEN APPLIANCES
ROLLING SHUTTERS
WATER SOFTENER
ENGINEERED & DECK WOOD
DECORATIVE WALL COVERINGS
DESIGNER CEILING FANS
query.bajrangenterprises@gmail.com
+91 8400056123, 8400052123
758, Chinhat, Ayodhya Road Opposite JEEP & Royal Enfield Showroom, Lucknow
KOHLER
HAFELE
AGL
Nexion
STONE
Kuhl

मनसा माता लघु-पंचांग, रजत जयंती अंक *के प्रकाशन एवं वितरण में जिन श्रद्धालुओं ने आर्थिक सहयोग दिया है उनके नाम क्रमशः इस प्रकार हैं -*

क्र. सं.	नाम	स्थान	क्र. सं.	नाम	स्थान
०१	श्री आदर्श हमीरवासिया	बहराइच	४२	श्री ओमप्रकाश बालासरिया	कोलकाता
०२	श्री सुशील / विवेक हमीरवासिया	बलरामपुर	४३	श्री रोहित हमीरवासिया	कोलकाता
०३	श्री अजय अग्रवाल	बलरामपुर	४४	श्री राजमोहन माहेश्वरी	कोलकाता
०४	श्री विष्णु अग्रवाल	बलरामपुर	४५	श्री विनय सिंह पुगलिया	कोलकाता
०५	श्री चंद्र प्रकाश अग्रवाल	बलरामपुर	४६	श्री राजीव कोठरी	कोलकाता
०६	श्री साकेत तुलस्यान	बलरामपुर	४७	श्री संतोष शाह	कोलकाता
०७	श्री बाबूलाल अग्रवाल	बलरामपुर	४८	श्री हनुमान प्रसाद मित्तल	कोलकाता
०८	श्री हरिशंकर अग्रवाल	बलरामपुर	४९	श्री केदारमल बांका चैरिटेबल ट्रस्ट	कोलकाता
०९	श्री सतीश अग्रवाल	बलरामपुर	५०	श्री आकाश अग्रवाल	कोलकाता
१०	श्री सुभाष चंद्र अग्रवाल	बलरामपुर	५१	श्री कमल पुगलिया	कोलकाता
११	श्री अजय अग्रवाल	बलरामपुर	५२	श्री बिशम्भर दयाल सराफ	कोलकाता
१२	श्री मनीष तुलस्यान	बलरामपुर	५३	श्री घनश्यामदास हमीरवासिया	कोलकाता
१३	डॉ आनंद हमीरवासिया	नानपारा	५४	श्री अनिल कुमार हमीरवासिया	कोलकाता
१४	श्री आदेश हमीरवासिया	नानपारा	५५	श्रीमती मधु बालसारिया	कोलकाता
१५	श्री रामगोपाल गोयल	भदोही	५६	श्री राधाकिशन बालसारिया	कोलकाता
१६	श्री प्रमोद कुमार अग्रवाल	हरदोई	५७	श्री रामअवतार हमीरवासिया	कोलकाता
१७	श्री राजेश अग्रवाल	हरदोई	५८	श्री महेश बजाज	कोलकाता
१८	श्री सुशील कुमार अग्रवाल	बरहज	५९	श्री अनूप जायसवाल	कोलकाता
१९	श्री सीताराम रूंगटा	आजमगढ़	६०	श्री इंद्र चंद्र अग्रवाल	कोलकाता
२०	श्री ओमप्रकाश हमीरवासिया	तुलसीपुर	६१	श्री संतोष हमीरवासिया	कोलकाता
२१	श्री अशोकवर्द्धन हमीरवासिया	तुलसीपुर	६२	श्री रामरतन चोखानी	कोलकाता
२२	श्री अंकित हमीरवासिया	तुलसीपुर	६३	श्री रोहिताश मित्तल	शिवपुर
२३	श्री प्रदीप हमीरवासिया	तुलसीपुर	६४	श्री गोपाल बगड़िया	शिवपुर
२४	श्री पुरुषोत्तम दास हमीरवासिया	तुलसीपुर	६५	श्री विश्वनाथ हमीरवासिया	झारग्राम
२५	श्री हरिकिशन हमीरवासिया	तुलसीपुर	६६	श्री रमेश कुमार मित्तल	सिलीगुड़ी
२६	श्री कमल हमीरवासिया	तुलसीपुर	६७	श्री मोहनलाल केजरीवाल	सिलीगुड़ी
२७	श्री अनुराग अग्रवाल	तुलसीपुर	६८	श्री संजय अग्रवाल	सिलीगुड़ी
२८	श्री राम सेवक गुप्ता	तुलसीपुर	६९	श्री देवतराम बीसलानिया .	सिलीगुड़ी
२९	सर्वश्री जिंदल ट्रेडर्स	तुलसीपुर	७०	श्री शंकरलाल अग्रवाल	सिलीगुड़ी
३०	श्री सहज राम	तुलसीपुर	७१	श्री दिनेश अग्रवाल	सिलीगुड़ी
३१	श्री उमा शंकर कसौंधन	तुलसीपुर	७२	श्री नवीन (टीलू) अग्रवाल	सिलीगुड़ी
३२	श्री विकास सोनी	तुलसीपुर	७३	श्रीमती रेणु अग्रवाल	सिलीगुड़ी
३३	श्री सुग्रीव सोनी	तुलसीपुर	७४	श्री पवन कुमार मित्तल	बानरहाट
३४	श्री सत्यवर्धन हमीरवासिया	इकौना	७५	श्री अनिल अग्रवाल	बिन्नागुड़ी
३५	श्री सत्य प्रकाश श्रीवास्तव	लखनऊ	७६	श्री कृष्ण कुमार अगरवाला	गुवाहाटी
३६	श्री कमल अग्रवाल	वाराणसी	७७	श्री दीपक मोदी	राउरकेला
३७	श्री रमेश सुल्तानिया	नैनी	७८	श्री विश्वनाथ मोदी	राउरकेला
३८	श्री कीर्तनबिहारी मित्तल	दुदही	७९	श्री प्रदीप कुमार मोदी	राउरकेला
३९	श्री प्रह्लाद राय चंगोईवाला	कोलकाता	८०	श्री मनोज अग्रवाल	अहमदाबाद
४०	श्री धीरज गर्ग	कोलकाता	८१	श्री संतोष बालासरिया	अहमदाबाद
४१	सर्वश्री मारुती इंटरप्राइजेज	कोलकाता	८२	श्री सुभाष बालासरिया	अहमदाबाद

क्र. सं.	नाम	स्थान
८३	श्री अजय गोयनका	अहमदाबाद
८४	श्री कमल बालासरिया	जामनगर
८५	श्री जगदीश हमीरवासिया	मुंबई
८६	श्री सत्यनारायण हमीरवासिया	मुंबई
८७	श्री सुरेश कुमार बालासरिया	मुंबई
८८	श्री सत्यनारायण अग्रवाल	नवी मुंबई
८९	श्री गोविन्द प्रसाद हमीरवासिया	बेंगलुरु
९०	श्री ज्वाला प्रसाद बालासरिया	सिकंदराबाद
९१	श्री लोकेश कुमार गोयल	कोयम्बटूर
९२	श्री दीपक मित्तल तम्बाखेड़ीवाला	पटना
९३	श्री किशनलाल मित्तल तम्बाखेड़ीवाला	पटना
९४	श्री अरुण कुमार केडिया	बखरी बाजार
९५	श्री प्रमोद कुमार हमीरवासिया	खगडिया
९६	श्री सुशील कुमार भालोटिया	पूर्णिया
९७	श्री कैलाश प्रसाद	हज़ारीबाग़
९८	श्री संजय कुमार मोदी	पाकुड़
९९	श्री अर्जुन मित्तल	दिल्ली
१००	श्री प्रवीण कुमार हमीरवासिया	दिल्ली
१०१	श्री सत्यनारायण कोहलीवाला	दिल्ली
१०२	श्रीमती अलका गुप्ता आधार प्रीपेरटरी स्कूल	दिल्ली
१०३	श्री लक्ष्मीनारायण अग्रवाल	दिल्ली
१०४	श्री सजन कुमार तम्बाखेड़ीवाला	दिल्ली
१०५	श्री विवेक अग्रवाल	दिल्ली
१०६	श्री छगनलाल कोहलीवाला	दिल्ली
१०७	श्री शिव कुमार लंबोरिया	दिल्ली
१०८	श्री अशोक कुमार अग्रवाल	दिल्ली
१०९	श्री जीतेन्द्र हमीरवासिया	गाजियाबाद
११०	सर्वश्री श्रीनिवास सुनील कुमार	बाजपुर
१११	सर्वश्री हरिहर स्टोन क्रेशर प्रा ली	बाजपुर
११२	सर्वश्री मनसा स्टील्स	बाजपुर
११३	श्री भोजराज गर्ग	बाजपुर
११४	सर्वश्री उमाशक्ति स्टील्स प्रा ली	बाजपुर
११५	सर्वश्री त्रिभुवन इस्पात प्रा ली	बाजपुर
११६	सर्वश्री बी ए अलॉयज	बाजपुर
११७	श्री श्याम सूंदर अग्रवाल	बाजपुर
११८	सर्वश्री दुर्गा सिलिकॉन चेमिकल्स (इंडिया)	बाजपुर
११९	श्री बालकिशन सिंघल, बजरंग राइस मिल	बाजपुर
१२०	श्री रमेश मित्तल, शिवशक्ति स्टोर	बाजपुर
१२१	सर्वश्री पि एस बी पेपर्स ली	बाजपुर
१२२	श्री राकेशपाल सिंह, दोराहा फिलिंग स्टेशन	बाजपुर
१२३	श्री हनुमान प्रसाद गर्ग, जी एस राइस मिल	बाजपुर
१२४	श्री मदन गोपाल अग्रवाल	किच्छा
१२५	श्री राकेश कुमार गोयल	किच्छा
१२६	सर्वश्री भगवती पैडी प्रोडक्ट्स	रुद्रपुर
१२७	श्री नंदकिशोर कोहलीवाला	मंडी आदमपुर
१२८	श्री रामनिवास कोहलीवाला	हिसार
१२९	श्री सतीश कुमार मित्तल	सिवानी
१३०	डॉक्टर विनोद मित्तल	गुरुग्राम
१३१	श्रीमती कैलाशो देवी लंबोरिया	होशियारपुर
१३२	श्रीमती वीणा टेकड़ीवाल	लुधियाना
१३३	श्री राजेंद्र कुमार लंबोरिया	साहवा
१३४	श्री पवन कुमार भरतिया	भीलवाड़ा
१३५	श्री लक्ष्मीनारायण तम्बाखेड़ीवाला	सादुलपुर
१३६	भगीरथलाल सूर्यप्रकाश	सादुलपुर
१३७	श्रीछबिलचंद बैरासरिया	सादुलपुर
१३८	श्री घीसाराम बैरासरिया	सादुलपुर
१३९	श्री संदीप ददरेवावाले	सादुलपुर
१४०	अंजनी ट्रेडिंग कंपनी	सादुलपुर
१४१	श्री किशनलाल बंसल हरपालूवाले	सादुलपुर
१४२	दईराम ओमप्रकाश हरपालूवाले	सादुलपुर
१४३	भूमि गम इंडस्ट्रीज	सादुलपुर
१४४	श्री सुरेंद्र कुमार मित्तल लम्बोरवाला	सादुलपुर
१४५	श्री उमेश कुमार बदनगढ़िया	सादुलपुर
१४६	श्री पुरुषोत्तम गोयल बैरासरिया	सादुलपुर
१४७	धान ट्रेडिंग कंपनी	सादुलपुर
१४८	श्री ओमप्रकाश बंसल हरपालूवाले	सादुलपुर
१४९	श्रीमती परमात्मी देवी किशनपुरिया	सादुलपुर
१५०	अमरचंद प्रेमकुमार	सादुलपुर
१५१	सुरभी ट्रेडिंग कंपनी	सादुलपुर
१५२	श्री मुरारीलाल सुनीलकुमार बैरासरिया	सादुलपुर
१५३	श्री गोपालराम पूनिया ढंढाल	सादुलपुर
१५४	श्री सोमन पूनिया एनएच -५२	सादुलपुर
१५५	श्री प्रवीण सतनालीवाला	सादुलपुर
१५६	श्री संदीप पुत्र श्री धरमचंद कोचर	सादुलपुर
१५७	भारत फ्रूट कंपनी	सादुलपुर
१५८	श्री मुकेश ददरेवावाले	सादुलपुर
१५९	श्री मूलचंद प्रजापत	सादुलपुर
१६०	श्री गणपति बिल्डिंग मटेरियल	लम्बोर
१६१	श्री पदमचंद बालसारिया	जयपुर
१६२	श्री कमल भगेरिया	जयपुर
१६३	श्री रोहित बालसारिया	जयपुर
१६४	श्री सुरेश कुमार गोयल	रावतसर
१६५	श्री नाथूराम मित्तल	श्री गंगानगर
१६६	श्री हरिकिशन गोयल	बीकानेर
१६७	श्री पवन कुमार शर्मा	तुमली सांखन
१६८	श्री शिव कुमार कोहलीवाला	काठमांडू
१६९	श्री सुभाष अग्रवाल	लहान बाजार
१७०	श्री प्रकाश सरिया	बिरटा मोड़

विज्ञापन सहयोग

०१	सर्वश्री विगवेंम	होशियारपुर
०२	श्री मोहनलाल अग्रवाल	सिलीगुड़ी
०३	सर्वश्री बालाजी हैंडलूम	गोरखपुर
०४	सर्वश्री मनसा लाइफस्टाइल क्लोथिंग	दिल्ली
०५	सर्वश्री सुखदेव दास नागरमल	तुलसीपुर
०६	सर्वश्री बजरंग एंटरप्राइज	लखनऊ
०७	सर्वश्री लंबोरिया सेल्स कारपोरेशन	दिल्ली
०८	सर्वश्री अग्रवाल कलर लैब	हिसार
०९	सर्वश्री काजोल फ्रेट कैरियर	गांधीधाम
१०	श्री संतोष बालासरिया	जामनगर
११	सर्वश्री आनंद प्लाई एवं सनमाइका	सिवान
१२	सर्वश्री हेरिटेज बोर्ड लिमिटेड	अहमदाबाद
१३	सर्वश्री डेको माइका लिमिटेड	अहमदाबाद
१४	पंडित दीपक मिश्रा	चेन्नई
१५	सर्वश्री सज्जन डेवेलपर्स प्रा ली	कोलकाता
१६	सर्वश्री दिव्या जनरल स्टोर	सादुलपुर
१७	सर्वश्री इंडियामार्ट इंटरमेश ली	नोएडा
१८	सर्वश्री सनराइज हैवी लिफ्टर्स प्रा ली	मुंबई
१९	सर्वश्री केशरवानी ट्रेवल्स	गोरखपुर
२०	श्री सुनील बालसारिया	बिशाखापट्नम
२१	सर्वश्री इंडियन प्रोडक्ट्स ट्रेडिंग कंपनी प्रा ली	मुंबई
२२	सर्वश्री बलरामपुर चीनी मिल्स ली	बलरामपुर
२३	सर्वश्री निकिता अपैरल्स	कोलकाता
२४	सर्वश्री टोयो सेनेटरी वेअर्स प्रा ली	गाजियाबाद
२५	सर्वश्री टेक्नोक्रेट पेपरकेम प्रा ली	कोलकाता
२६	श्री पवन बजाज	रांची
२७	सर्वश्री इंटरस्टेट सप्लाई कंपनी	कोलकाता
२८	श्री अभय हमीरबासिया	कोलकाता
२९	सर्वश्री ब्लेंड फाइनेंशिअल सर्विसेज ली	मुंबई
३०	श्री रवि कुमार टीबड़ेवाल	कोलकाता
३१	सर्वश्री महाबीर स्टील कारपोरेशन	तिनसुकिया
३२	सर्वश्री क डी बी कारपोरेशन	कोलकाता
३३	श्री रामगोपाल रूंगटा	गोरखपुर
३४	श्री हेतराम अग्रवाल	दिल्ली
३५	सर्वश्री फ्रिसकोन पॉलीफैब प्रा ली	इंदौर
३६	होटल आनंद	जैगाओं
३७	सर्वश्री समृद्धि एंटरप्राइज	पूर्णिया
३८	सर्वश्री प्लाईवुड सेन्टर	समस्तीपुर
३९	श्री अनिरुद्ध बालासरिया	कोलकाता
४०	सर्वश्री गोकुल डेवेलपर्स एन्ड बिल्डर्स	राउरकेला
४१	सर्वश्री कृष्णा इंटरप्राइजेज	राउरकेला
४२	सर्वश्री बिमल मेडिकल एजेंसी	रांची
४३	सर्वश्री तराई आर्गेनिक फार्म्स	नानपारा
४४	श्री जितेन्द्र आचार्य	कोलकाता
४५	सर्वश्री हलोजन टेक्नो. प्रा ली	जानसठ (मुजफ्फरनगर)
४६	दिव्या शास्वत संस्थान (ट्रस्ट) (रजि)	तुलसीपुर
४७	सर्वश्री क्विकर पैकर्स एन्ड मूवर्स प्रा ली	दिल्ली
४८	वर्ल्ड वाइड कार्गो	दिल्ली
४९	श्रीनिवास सुनील कुमार	बाजपुर

लघु-पंचांग प्राप्ति हेतु उपरोक्त श्रद्धालुओं से भी संपर्क कर सकते हैं।

उपरोक्त श्रद्धालुओं के हम हार्दिक आभारी हैं जिनके आर्थिक सहयोग से **'मनसा माता लघु पंचांग'** का प्रकाशन कर इसे हजारों घरों तक पहुँचाना सम्भव हो पाया है। हमें आशा ही नहीं पूर्ण विश्वास है कि भविष्य में इससे भी बढ़कर सहयोग प्राप्त होगा जिससे **लघु पंचांग** को ज्यादा से ज्यादा श्रद्धालुओं तक पहुँचाकर **श्री श्री मनसा माताजी** की महिमा का प्रचार एवं प्रसार घर-घर में किया जा सकेगा।

जो श्रद्धालु भक्तगण इस महत् कार्य में सहयोग देने से वंचित रह गये हैं उनसे भी अनुरोध है कि वे भविष्य में अधिक से अधिक सहयोग देने तथा दिलाने की कोशिश करें।

दिन-रात्रि व्यवस्था सूत्र

प्रातः संध्याकाल	:	सूर्योदय से १ घंटा १२ मिनट तक।
सायं संध्याकाल	:	सूर्यास्त से १ घंटा १२ मिनट तक।
प्रदोष बेला	:	सूर्यास्त से २ घंटा २४ मिनट तक।
महानिशा या निषिथ	:	अर्द्धरात्रि के मध्य के ४८ मिनट।
ब्रह्म मुहूर्त्त उषाकाल	:	सूर्योदय से २ घंटा पहले।
अरुणोदय बेला	:	सूर्योदय से १ घंटा १२ मिनट पहले।

Sunil Bansal
(Director)

Vinay Singhal
(Director)

QUICKER PACKERS AND MOVERS PVT. LTD.®

Bas ek call dur...

ONE-STOP SOLUTION FOR ALL YOUR
RELOCATION NEEDS
(LOCAL, DOMESTIC & INTERNATIONAL)

HOUSEHOLD GOODS RELOCATION

CAR (FOUR WHEELERS) RELOCATION

BIKE RELOCATION

OFFICE RELOCATION

PLANT & FACTORY RELOCATION

NEW FURNITURE RELOCATION

PART LOAD

ODC (OVER DIMENSIONAL CARGO)

COMMERCIAL TRANSPORTATION

3PL (THIRD PARTY LOGISTICS)

QUICKER STORAGE FACILITY
Rs. 2/-
PER CARTON / PER DAY

STORAGE REQUIRE FOR:
- Any Antique / Artifacts Items.
- Any Vehicle (Car / Bike).
- While renovating your home.
- Downsizing your home.
- Going Abroad & want to save house rent.
- Any many more...

Bas ek call dur...
97 1800 1800

info@quickerpackers.com
www.quickerpackers.com
/quickerpackers

।। श्री ।।

।। शुभ ।। 卐 ।। लाभ।।

M : 95000 48742
93821 33779

पंडित दीपक मिश्रा (शास्त्री)

PANDIT DEEPAK MISHRA (Shastri)

M.A.(Hindi), M.A.(Sanskrit), B.Ed.

Specialist : Vastu Sastra & Horoscope

विधिवत सर्वपूजन, मुहूर्त्त, विवाह, गृह प्रवेश, यज्ञ, हवन, भूमि पूजन, गणपति होम आदि

**Utsav KLP, S Block, Door No. 12,
5th Floor, # 292, Cooks Road,
(Near Otteri Police Station), Otteri, Chennai-600 012**

लघु पंचांग प्राप्ति स्थान

श्री सुशील हमीरवासिया	सर्वश्री हमीरवासिया ब्रदर्स	बलरामपुर	9415036016
श्री आदर्श हमीरवासिया	सर्वश्री हमीरवासिया एग्रो प्रा. ली.	वहराईच	7607676760
डॉ० आनन्द हमीरवासिया	सर्वश्री आलोक ट्रेडिंग कम्पनी	नानपारा	9415121647
श्री ओमप्रकाश हमीरवासिया	सर्वश्री सुखदेवदास नागरमल	तुलसीपुर	9415036108
श्री पवन गोयनका	सर्वश्री श्री बालाजी क्रियेशन्स	गोरखपुर	9450478461
श्री लक्ष्मीनारायण ताम्बाखेड़ीवाला	सर्वश्री लक्ष्मीनारायण चंद्रप्रकाश	सादुलपुर	8875260930
श्री पवन कुमार बजाज	सर्वश्री शाकम्भरी बिलडर्स प्रा. ली.	राँची	9431170403
श्री ओमप्रकाश बालासरिया	सर्वश्री श्री अम्बिका स्टोर्स	कोलकाता	9830469106
श्री श्रीनिवास मित्तल	सर्वश्री श्रीनिवास सुनील कुमार	बाजपुर	9411168835
श्री ईन्द्रचन्द अग्रवाल	सर्वश्री श्री सालासर इंटरनेशनल प्रा. ली.	कोलकाता	9748222108
श्री मोहनलाल अग्रवाल	सर्वश्री जी सी ए एस एण्ड एसोसियेटस एलएलपी	सिलीगुड़ी	9800007460
श्री नन्दकिशोर कोहलीवाला	सर्वश्री शक्ति बिल्डर्स	आदमपुर मंडी	9466480360

माँ कामाख्या

MATCHWELL

MATCHWELL DECOR PVT LTD

Plot No. 33,34,35,36 Shiv Prerna Industrial Estate, Paldi-Kankaj Road, Ahmedabad
Mob.: 8469099772

TOYO
SANITARY WARES

Shower Panels
by Toyo

- WATER FALL
- RAIN FALL WITH LED LIGHT
- TEMPERATURE DISPLAY
- RAIN JETS
- MIST JETS
- BRASS FLEXIBLE SPOUT

Toyo Sanitary wares Pvt. Ltd.

1800-102-0317 | W-5, SECTOR-11, NOIDA, UP | WWW.TOYOINDIA.IN

indiamart
Aur Kya!

अब ऑनलाइन बिज़नेस करना
हुआ और भी आसान!

77
लाख
विक्रेता

18.2
करोड़
खरीदार

10.2
करोड़
उत्पाद और
सेवाएं

ANDROID APP ON
Google play

Download on the
App Store

indiamart

संपर्क करे

customercare@indiamart.com

096-9696-9696

indiamart.com